

PRESENTACIÓN ESTÁNDAR DE MEMORIA Y BALANCE DE ORGANIZACIONES DE LA SOCIEDAD CIVIL “FECU SOCIAL”

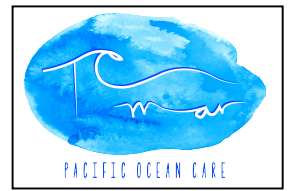

Fecha de publicación: 28 de enero 2024

Período reportado: 1 de enero al 31 de diciembre de 2023

1. Carátula

1.1 Identificación

a. Nombre de la Organización	ORGANIZACIÓN NO GUBERNAMENTAL DE DESARROLLO TE MAR PACIFIC OCEAN CARE
b. RUT de la Organización	65.204.598-7
c. Tipo de Organización	CORPORACIÓN
d. Relación de Origen	Yilian Romero RUT 18.009.965-4 y Daniela Lagos RUT 16.709.862-2
e. Personalidad Jurídica	N°320660 con fecha 14-09-2021
f. Domicilio de la sede principal	Isla de Pascua, Región de Valapaíso.
g. Representante legal	Yilian Nicole Romero Orellana, RUT 18.009.965-4
h. Sitio web de la organización	www.ongtemar.org
i. Persona de contacto	Daniela Lagos, Tesorera, lagoslaschdaniela@gmail.com, +56962493766

1.2 Información de la organización

a. Presidente del Directorio	Yilian Nicole Romero Orellana, RUT 18.009.965-4
b. Ejecutivo Principal	Daniela Lagos Lasch, RUT 16.709.862-2
c. Misión / Visión	Organización liderada por mujeres que trabaja para la conservación, restauración y regeneración de los arrecifes de coral y el ecosistema marino de Rapa Nui. A través de Educación medio ambiental, innovación social y uso de tecnologías de vanguardia, buscamos impulsar en la comunidad local, nacional e internacional, la educación y conciencia de un modelo de sostenibilidad que proteja, restaure y regenere el medio marino adyacente a la isla de pascua y especialmente sus arrecifes de coral, y que al mismo tiempo permita desarrollar estrategias productivas responsables socialmente, que involucren a las comunidades, como el ecoturismo.
d. Área de trabajo	Medio Ambiente.
e. Público objetivo / Usuarios	Toda la comunidad local de Rapa Nui y quienes visitan la isla.
f. Número de trabajadores	3
g. Número de voluntarios	4

1.3 Gestión

		2022	2023			2022	2023
a. Ingresos Operacionales(M\$)		0	0	c. Patrimonio total al cierre del ejercicio (M\$)		0	0
a.1 Privados (M\$)	Donaciones	0	0	d. Superávit (déficit) del ejercicio (M\$)		0	0
	Proyectos	0	0				
	Venta de bienes y servicios	0	0	e. Identificación de las tres principales fuentes de ingreso		0	0
	Aportes y cuotas sociales	0	0				
	Otros	0	0				
a.2 Públicos (M\$)	Subvenciones	0	0	f. Número total de usuarios directos		0	0
	Proyectos	0	0	g. Indicador principal de gestión y su resultado		0	0
	Venta de bienes y servicios	0	0				
b. Aportes extraordinarios (M\$)		0	0				

Índice

1. Carátula.....	1
2. Información general y de contexto.....	1
2.1 Carta del máximo responsable de la organización.....	1
2.2 Estructura de gobierno.....	2
2.3 Estructura operacional.....	2
2.4 Valores y/o Principios.....	2
2.5 Principales actividades y proyectos.....	2
2.6 Identificación e involucramiento con Grupos de interés.....	3
2.7 Prácticas relacionadas con la evaluación y medición de la satisfacción de los usuarios....	3
2.8 Participación en redes y coordinación con otros actores.....	4
2.9 Reclamos o Incidentes.....	4
2.10 Prácticas de gestión ambiental.....	4
3. Información de desempeño.....	5
3.1 Objetivos e indicadores de gestión.....	5
3.2 Indicadores financieros.....	6
4. ESTADOS FINANCIEROS.....	7
4.1 ESTADO DE SITUACIÓN FINANCIERA (Balance General).....	7
4.2 ESTADO DE ACTIVIDADES.....	9
4.3 ESTADO DE FLUJOS DE EFECTIVO.....	10
4.4 ESTADO DE MOVIMIENTOS PATRIMONIALES.....	11
4.5 NOTAS EXPLICATIVA A LOS ESTADOS FINANCIEROS.....	12
4.6 FORMATO ALTERNATIVO (sólo para estados financieros consolidados).....	19
5. Informe de terceros.....	21
Opinión de los auditores independientes.....	21
6. Manifestación de responsabilidad de la Dirección.....	21
ANEXOS.....	22
• Álbum fotográfico.....	22

2. Información general y de contexto

2.1 Carta del máximo responsable de la organización

Te Mar Pacific Ocean Care es una organización sin fines de lucro, liderada por mujeres, que tiene como objetivo educar y sensibilizar a la comunidad local de Rapa Nui y sus visitantes, sobre el ecosistema submarino (específicamente coralino) para que sean ellos los protagonistas de su cuidado y conservación. Con base en Rapa Nui, Te Mar busca la sinergia colaborativa entre actores público - privados, representantes de la sociedad civil y de la etnia Rapa Nui, para hacer frente a la inminente y crítica vulnerabilidad de uno de los ecosistemas marinos más importantes y amenazados a nivel mundial: los arrecifes de coral. Esto, mediante programas de educación ambiental, ciencia ciudadana, investigaciones con apoyo de científicos y redes de colaboración con otras organizaciones locales, nacionales e internacionales.

La visión de esta organización es acercar el mar a la comunidad de Rapa Nui para generar conciencia del valor ecológico del arrecife de coral y así trabajar en conjunto en pos de su conservación.

Te Mar tiene como misión generar interacción directa de la comunidad local con el ecosistema marino, a través de charlas educativas, excursiones de buceo autónomo (observación directa del arrecife de coral) y experimentación de técnicas de conservación como la jardinería coralina. Todo esto, para trabajar en la restauración del arrecife que ha sido gravemente degradado por factores humanos.

Atentamente,



Yilian Romero Orellana
Presidenta del Directorio
RUT 18.009.965-4

2.2 Estructura de gobierno

El Directorio, compuesto por un Presidente, un Secretario y un Tesorero, se elige en Asamblea General Ordinaria de socios. Las elecciones se realizan cada 3 años. Hasta la fecha no han habido cambios, ya que no se ha cumplido dicho periodo.

DIRECTORIO	
Nombre y RUN	Cargo
Yilian Romero Orellana, RUN 18.009.965-4	Presidenta
Catalina Pavez Rebolledo, RUN 16.489.706-0	Secretaria
Daniela Lagos Lasch, RUN 16.709.862-2	Tesorera

2.3 Estructura operacional

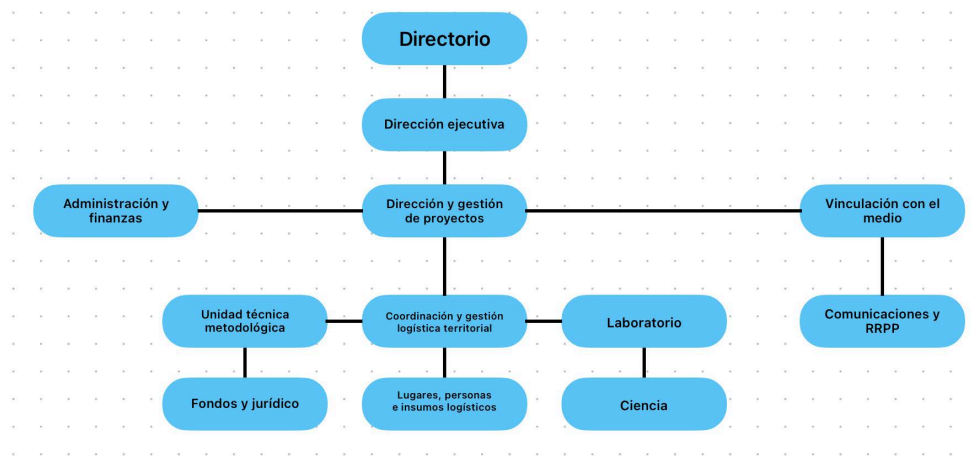

2.4 Valores y/o Principios

- Respeto a la cultura local y hacia el Medio Ambiente
- Conservación y cuidado de la cultura y el Medio Ambiente
- Integración y participación de toda la comunidad de Isla de Pascua.

2.5 Principales actividades y proyectos

Actividades

En el año 2023 fuimos invitadas por la Municipalidad de Isla de Pascua a participar de manera voluntaria (no remunerada) a una serie de charlas educativas en tres establecimientos educacionales de Isla de Pascua. Dichas actividades fueron abiertas a todos los estudiantes de todos los niveles y se realizaron de forma gratuita y no remunerada.

Fueron tres monitores los que realizaron múltiples charlas destinadas a niños y adolescentes desde 1° básico hasta 4° medio en 3 colegios de Isla de Pascua. Las charlas se realizaron dos veces al mes, en particular los días miércoles de las dos primeras semanas de los meses marzo, abril, mayo, junio y julio del año 2023. Para ello, **la Municipalidad de Isla de Pascua coordinó con los Colegios Católico, Colegio San Sebastián de Akivi, y Liceo Lorenzo Baeza para que sus estudiantes asistieran a las charlas.**

Todos los gastos de transporte y alimentación fueron cubiertos por cada monitor de forma independiente. Todas las actividades del proyecto se realizaron de manera voluntaria y fueron los establecimientos educacionales quienes facilitaron de manera gratuita la infraestructura y los materiales necesarios para las charlas.

Cantidad de beneficiarios en total: 1600 estudiantes aproximadamente.

Imágenes de las actividades realizadas: VER ANEXO 1

NOMBRE DEL PROYECTO	<i>Conociendo el mar de Rapa Nui</i>
Patrocinador/financista	El proyecto fue una iniciativa de la Municipalidad de Isla de Pascua. Nosotras participamos de manera voluntaria y no remunerada.
Público Objetivo / Usuarios	Estudiantes de todos los niveles del Colegio Católico, Colegio San Sebastián de Akivi, y Liceo Lorenzo Baeza.
Objetivos del proyecto	Educar y concientizar a los estudiantes sobre la importancia del ecosistema coralino en Rapa Nui.
Número de usuarios directos alcanzados	1600 estudiantes.
Actividades realizadas	Charlas sobre el valor ecológico y la importancia de conservación del ecosistema marino, en establecimientos educacionales de Isla de Pascua
Resultados obtenidos	Mayor conocimiento sobre el ecosistema coralino por parte de los oyentes. Espíritu de cuidado y conservación hacia el arrecife.
Lugar geográfico de ejecución	Hanga Roa, Isla de Pascua.
¿Concluido al cierre del ejercicio?	SI <input checked="" type="checkbox"/> NO <input type="checkbox"/> (marque con una X)

Detalle de las actividades del proyecto:

Nombre de la actividad	Conociendo el mar de Rapa Nui
Colegio	Liceo Lorenzo Baeza
Fecha	Miércoles 8 y 15 de marzo, miércoles 5 y 12 de abril 2023
Número de charlas	4
Temas en general	Importancia ecológica del ecosistema coralino en Rapa Nui y medidas de conservación. Se abordaron temas como: qué son los corales, cómo se reproducen, cómo nos benefician, cuáles son sus amenazas y cómo podemos protegerlos.
Cantidad de participantes por charla	50
Nombre de la actividad	Conociendo el mar de Rapa Nui
Colegio	Colegio Católico
Fecha	Miércoles 3 y 10 de mayo, miércoles 7 junio
Número de charlas	3
Temas en general	Importancia ecológica del ecosistema coralino en Rapa Nui y medidas de conservación. Se abordaron temas como: qué son los corales, cómo se reproducen, cómo nos benefician, cuáles son sus amenazas y cómo podemos protegerlos.
Cantidad de participantes por charla	50
Nombre de la actividad	Conociendo el mar de Rapa Nui
Colegio	Colegio San Sebastián de Akivi
Fecha	Miércoles 14 de junio, miércoles 5 y 12 de julio.
Número de charlas	3
Temas en general	Importancia ecológica del ecosistema coralino en Rapa Nui y medidas de conservación. Se abordaron temas como: qué son los corales, cómo se reproducen, cómo nos benefician, cuáles son sus amenazas y cómo podemos protegerlos.
Cantidad de participantes por charla	50

2.6 Identificación e involucramiento con Grupos de interés

Grupo de interés	Forma de relacionamiento
Comunidad local de Rapa Nui	Participantes de las actividades de la organización
Colegios de Isla de Pascua (Colegio Católico, Liceo Lorenzo Baeza y Colegio San Sebastián de Akivi)	Participantes y colaboradores en charlas educativas
Centros de buceo locales (Mike Rapu y Orca)	Facilitadores de infraestructura y equipamiento

2.7 Prácticas relacionadas con la evaluación y medición de la satisfacción de los usuarios

No contamos con herramientas para medir la satisfacción de los usuarios.

2.8 Participación en redes y coordinación con otros actores

- Mo'a Mau, Fundación de jóvenes por el medio ambiente.
- Mujer activa, Fundación para el empoderamiento femenino.
- Koro Nui o Te Vaikava, Consejo local del mar encargado de la administración del AMCP-MU Rapa Nui.
- Comunidad científica nacional e internacional
- INJUV
- Municipalidad de Isla de Pascua
- Coral Gardeners, Organización internacional por la protección de los arrecifes.

2.9 Reclamos o Incidentes

No hemos tenido ningún reclamo ni incidente destinado a la organización. No contamos con un protocolo establecido en caso de inconvenientes.

En todas las actividades de buceo contamos con el consentimiento informado de los participantes.

2.10 Prácticas de gestión ambiental

Al ser una organización medio ambiental, nuestra prioridad en todo momento es de generar mínimos impactos con nuestras actividades.

Tenemos una política de generar mínimos residuos, utilizando principalmente material audiovisual para la difusión de información.

Con respecto a nuestras actividades de buceo, se realizan bajo un marco de Buceo Ecológico, es decir, respetando y protegiendo el ecosistema marino en todo momento.

3. Información de desempeño

3.1 Objetivos e indicadores de gestión

OBJETIVO GENERAL

Objetivo	Indicador principal de gestión	Meta	Resultado
Conservar y restaurar el arrecife de coral en Rapa Nui.	Estado de salud del arrecife	Contar con un ecosistema sano y en equilibrio	Al ser un proceso que tarda años, aún no se pueden medir los resultados.

OBJETIVOS ESPECÍFICOS

Objetivo específico	Indicador	Meta	Resultado
Concientizar a la comunidad acerca de la importancia de los corales	Encuesta sobre corales, pre y post charla educativa.	Identificar previo a cada charla si existe algún grado de conocimiento en el tema, y cuánto aprendieron luego de ésta.	El 90% de los encuestados no poseían ningún tipo de conocimiento previo. El 100% de los encuestados pudo responder las preguntas correctamente luego de la charla.
Realizar jardinería coralina para restaurar el arrecife degradado.	Número de corales trasplantados desde guarderías.	5000 corales para el 2025	100 corales trasplantados el año 2021. El resto será trasplantado durante el 2024.

3.2 Indicadores financieros

CUADRO DE INDICADORES FINANCIEROS

a. Ingresos Operacionales (en M\$)	2022	2023
- Con restricciones	0	0
- Sin restricciones	0	0
TOTAL DE INGRESOS OPERACIONALES	0	0
b. Origen de los ingresos operacionales:		
$\frac{\text{Ingresos provenientes del extranjero}}{\text{Total de ingresos operacionales}} \times 100$	0%	0%
c. Otros indicadores relevantes:		
$\frac{\text{Donaciones acogidas a beneficio tributario(i)}}{\text{Total de ingresos operacionales}} \times 100$	0%	0%
$\frac{\text{Gastos de dirección y administración(ii)}}{\text{Total costos operacionales}} \times 100$	0%	0%
$\frac{\text{Remuneración principales ejecutivos(iii)}}{\text{Total remuneraciones}} \times 100$	0%	0%

4. ESTADOS FINANCIEROS

4.1 ESTADO DE SITUACIÓN FINANCIERA (Balance General)

31 de diciembre de 2022 y 2023

ACTIVOS	2023 M\$	2022 M\$
Circulante		
4.11.1 Efectivo y efectivo equivalente	0	0
4.11.2 Inversiones temporales	0	0
4.11.3 Cuentas por cobrar (neto)		
4.11.3.1 Donaciones por recibir	0	0
4.11.3.2 Subvenciones por recibir	0	0
4.11.3.3 Cuotas sociales por cobrar	0	0
4.11.3.4 Por cobrar a personas y entidades relacionadas	0	0
4.11.3.5 Varios deudores	0	0
4.11.4 Otros activos circulantes		
4.11.4.1 Existencias	0	0
4.11.4.2 Impuestos por recuperar	0	0
4.11.4.3 Gastos pagados por anticipado	0	0
4.11.4.4 Otros	0	0
4.11.5 Activos circulantes con restricciones	0	0
4.11.0 Total Activo Circulante	0	0

Activo Fijo		
4.12.1 Terrenos	0	0
4.12.2 Construcciones	0	0
4.12.3 Muebles y útiles	0	0
4.12.4 Vehículos	0	0
4.12.5 Otros activos fijos	0	0
4.12.6 (-) Depreciación acumulada	0	0
4.12.7 Activos fijos con restricciones (neto)	0	0
4.12.8 Activos fijos reservados (neto)	0	0
4.12.0 Total Activo Fijo Neto	0	0

Otros Activos		
4.13.1 Inversiones financieras permanentes	0	0
4.13.2 Otros activos con restricciones	0	0
4.13.3 Otros activos reservados	0	0
4.13.0 Total Otros Activos	0	0

4.10.0 TOTAL ACTIVOS	0	0
-----------------------------	----------	----------

PASIVOS Y PATRIMONIO	2023 M\$	2022 M\$
Corto plazo		
4.21.1 Obligación con bancos e instituciones financieras	0	0
4.21.2 Cuentas por Pagar		
4.21.2.1 Proveedores	0	0
4.21.2.2 Por pagar a personas y entidades relacionadas	0	0
4.21.2.3 Varios acreedores	0	0
4.21.3 Fondos y proyectos en administración	0	0
4.21.4 Otros pasivos		
4.21.4.1 Impuesto a la Renta por Pagar	0	0
4.21.4.2 Retenciones	0	0
4.21.4.3 Provisiones	0	0
4.21.4.4 Ingresos percibidos por adelantado	0	0
4.21.4.5 Otros	0	0
4.21.0 Total Pasivo a Corto Plazo	0	0

Largo Plazo		
4.22.1 Obligaciones con bancos e instituciones financieras	0	0
4.22.2 Fondos y proyectos en administración	0	0
4.22.3 Acreedores a largo plazo		
4.22.3.1 Préstamos de terceros	0	0
4.22.3.2 Por pagar a personas y entidades relacionadas	0	0
4.22.4 Provisiones	0	0
4.22.5 Otros pasivos a largo plazo	0	0
4.22.0 Total Pasivo a Largo Plazo	0	0

4.20.0 TOTAL PASIVOS	0	0
-----------------------------	----------	----------

PATRIMONIO		
4.31.1 Sin restricciones (libre disponibilidad)	0	0
4.31.2 Reservado para fines específicos	0	0
4.31.3 Restringido	0	0
4.31.0 TOTAL PATRIMONIO	0	0

4.30.0 TOTAL PASIVOS Y PATRIMONIO	0	0
--	----------	----------

4.2 ESTADO DE ACTIVIDADES

1 de enero al 31 de diciembre de 2023 y 2022

	2023 M\$	2022 M\$
Ingresos Operacionales		
Privados		
4.40.1.1 Donaciones	0	0
4.40.1.2 Proyectos	0	0
4.40.1.3 Aportes y cuotas sociales	0	0
4.40.1.4 Venta de bienes y servicios	0	0
4.40.1.5 Otros	0	0
Estatales		
4.40.1.6 Subvenciones	0	0
4.40.1.7 Proyectos	0	0
4.40.1.8 Venta de bienes y servicios	0	0
4.40.1.9 Otros	0	0
4.40.0 Total Ingresos Operacionales	0	0
Gastos Operacionales		
4.50.1 Costo de remuneraciones	0	0
4.50.2 Gastos de actividades operacionales	0	0
4.50.3 Gastos de dirección y administración	0	0
4.50.4 Depreciación	0	0
4.50.5 Castigo de incobrables	0	0
4.50.6 Costo directo venta de bienes y servicios	0	0
4.50.7 Otros costos de proyectos específicos	0	0
4.50.7 Otros costos operacionales	0	0
4.50.0 Total Costos Operacionales	0	0
4.60.0 Superávit (Déficit) Operacional	0	0
Ingresos No Operacionales		
4.71.1 Renta de inversiones	0	0
4.71.2 Ganancia en venta de activos	0	0
4.71.3 Indemnización seguros	0	0
4.71.4 Otros ingresos no operacionales	0	0
4.71.0 Total Ingresos No Operacionales	0	0
Egresos No Operacionales		
4.72.1 Gastos financieros	0	0
4.72.2 Pérdida en venta de activos	0	0
4.72.3 Pérdida por siniestros	0	0
4.72.4 Otros gastos no operacionales	0	0
4.72.0 Total Egresos No Operacionales	0	0
4.70.0 Superávit (Déficit) No Operacional	0	0
4.80.1 SUPERÁVIT / (DÉFICIT) ANTES DE IMPUESTOS Y PARTIDAS EXTRAORDINARIAS	0	0
4.80.2 Impuesto a la renta		
4.80.3 Aportes extraordinarios		
4.80.0 SUPERÁVIT / (DÉFICIT) DEL EJERCICIO	0	0

Las notas adjuntas forman parte integral de estos estados financieros

4.3 ESTADO DE FLUJOS DE EFECTIVO

1 de enero al 31 de diciembre de 2023 y 2022

	2023 M\$	2022 M\$
Flujo de efectivo proveniente de actividades operacionales		
4.91.1 Donaciones recibidas	0	0
4.91.2 Ingresos por proyectos y subvenciones	0	0
4.91.3 Aportes y cuotas sociales	0	0
4.91.4 Otros ingresos recibidos	0	0
4.91.5 Aportes extraordinarios	0	0
4.91.6 Sueldos y honorarios pagados (menos)	0	0
4.91.7 Pago a proveedores (menos)	0	0
4.91.8 Impuestos pagados (menos)	0	0
4.91.9 Otros desembolsos operacionales	0	0
4.91.0 Flujo Neto Operacional	0	0
Flujo de efectivo proveniente de actividades de inversión		
4.92.1 Venta de activos fijos	0	0
4.92.2 Compra de activos fijos (menos)	0	0
4.92.3 Inversiones de largo plazo (menos)	0	0
4.92.4 Compra / venta de valores negociables (neto)	0	0
4.92.5 Intereses recibidos	0	0
4.92.6 Otros flujos de inversión	0	0
4.92.0 Flujo Neto de Inversión	0	0
Flujo de efectivo proveniente de actividades de financiamiento		
4.93.1 Préstamos recibidos	0	0
4.93.2 Pago de préstamos (menos)	0	0
4.93.3 Gastos financieros (menos)	0	0
4.93.4 Fondos recibidos en administración	0	0
4.93.5 Fondos usados en administración (menos)	0	0
4.93.6 Otros flujos de financiamiento	0	0
4.93.0 Flujo Neto de Financiamiento	0	0
4.94.0 VARIACIÓN NETA DEL EFECTIVO	0	0
4.94.1 Saldo inicial de efectivo y efectivo equivalente	0	0
4.94.2 SALDO FINAL DE EFECTIVO Y EFECTIVO EQUIVALENTE	0	0

Las notas adjuntas forman parte integral de estos estados financieros

5. Informe de terceros

No aplica.

6. Manifestación de responsabilidad de la Dirección

Los abajo firmantes se declaran responsables respecto de la integridad y veracidad de la información incorporada en el presente informe anual, referido al 31 de diciembre de 2023:

Nombre	Cargo	RUN	Firma
Yilian Nicole Romero Orellana	Presidenta	18.009.965-4	
Catalina Paz Pavez Rebolledo	Secretaria	16.489.706-0	
Daniela Lagos Lasch	Tesorera	16.709.862-2	

(Esta manifestación debe ser suscrita necesariamente por el Presidente del Directorio, sin perjuicio que concurran a ella los demás directores, el ejecutivo máximo, el responsable por las materias financieras o el contador. En la eventualidad de que, por razón fundada, el máximo representante no esté en condiciones de hacerlo, debe dejarse constancia expresa de esta circunstancia).

En caso de no constar firmas rubricadas en este documento electrónico por favor marque la siguiente casilla:

Las firmas constan en documento original entregado al Ministerio de Justicia

Fecha: 28 de enero de 2024

ANEXOS

- **Álbum fotográfico de nuestras actividades del año 2023**

Todas las actividades desarrolladas este año fueron gestionadas y difundidas de manera voluntaria por parte de la organización. No hubo financiamiento ni remuneración.

