



**Remolino**  
**Mágico Azul**

Casa Colegio y After School



# HISTORIA

2015

Se inicia una experiencia donde se abre una nueva instancia adaptada a las características, procesos y necesidades de los niños/as. Cuyo modelo a seguir es el reparatorio psicosocial, donde la educación está basada en la formación integral y en el fortalecimiento de habilidades y competencias educativas.

2020

Se formaliza como Fundación bajo dos grandes principios; la educación personalizada y el desarrollo de habilidades sociales, que favorecen la reinserción escolar exitosa.



# ¿QUIENES SOMOS?

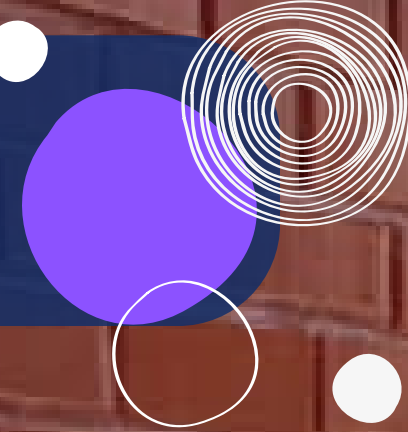

Somos un grupo humano multidisciplinario dedicado a la prevención de la deserción escolar en edades tempranas.



# NUESTRA MISIÓN

El Colegio Remolino Azul se constituye como una **ESTRATEGIA EDUCATIVA**, para niños/as en etapa escolar que no adhieren al colegio o que no encuentran una respuesta a las necesidades de sus hijos/as en el sistema educativo.





# VISIÓN



Somos un establecimiento educativo dirigido a la **PREVENCIÓN DE LA DESERCIÓN ESCOLAR**, ser un eslabón intermedio que permita la **mantención y/o continuidad** de los niños/as en sus trayectorias escolares.



# NUESTRO TRABAJO

Se conforman grupos multigrado bajo tres diferentes modalidades:

1 Preparación Preescolar

2 Preparación de Exámenes Libres

3 Necesidades de Nivelación

# COMO PARTE DEL APRENDIZAJE

- La modalidad de exámenes libres consiste en una prueba por asignatura (octubre de cada año), de acuerdo al temario otorgado por el Ministerio de Educación.
- Para este propósito se realizan evaluaciones periódicas, tales como; interrogaciones orales, controles, pruebas, disertaciones y trabajos en quipo, los cuales son utilizados de referencia para el niño(a), apoderado(a) y educadoras.
- Como parte del proceso de aprendizaje se utiliza el DUA y planificaciones diversificadas de acuerdo a las características de cada alumno(a).



# MATRÍCULAS, MENSUALIDAD Y BECAS.

Cada estudiante paga una matrícula de \$110.000 a principios de año y una mensualidad de \$150.000 de marzo a diciembre. Existe un sistema de becas que se otorga para los hermanos y en situaciones extraordinarias a nivel familiar, que durante el año 2023 alcanzó al 20% de los matriculados. Se espera que en el corto plazo este tipo de educación sea gratuita para todos los niños/as que forman parte de la Fundación Colegio Remolino Azul.





# PERFIL PROFESOR



Nuestros profesores deben poseer una gran flexibilidad ante las distintas situaciones que se le presentan, adaptarse constantemente a los cambios que interfieren tanto en su proceso como docente como en el de los niños(as), por lo que debe estar dispuesto a un aprendizaje continuo.

El propósito es avanzar con el alumno(a) a tal punto de rearmar su vida emocional, social y académica, generándoles seguridad en su aprendizaje, respeto, amor hacia su propia persona y al entorno que los rodea.



# PERFIL DEL ESTUDIANTE.



## PERFIL DEL ALUMNO

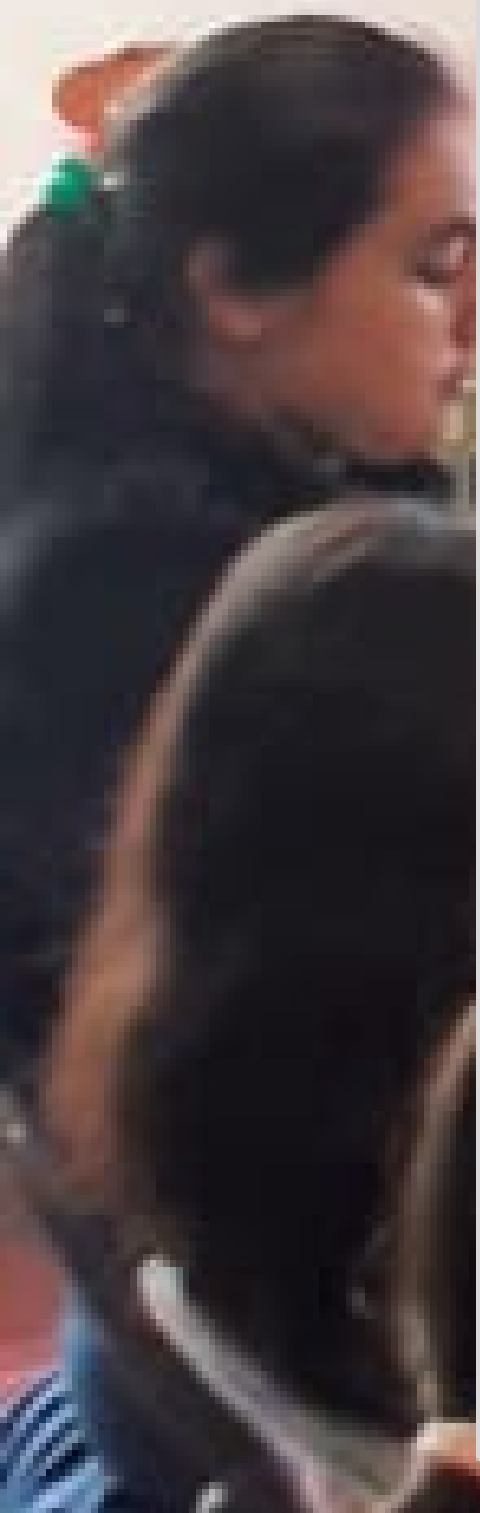
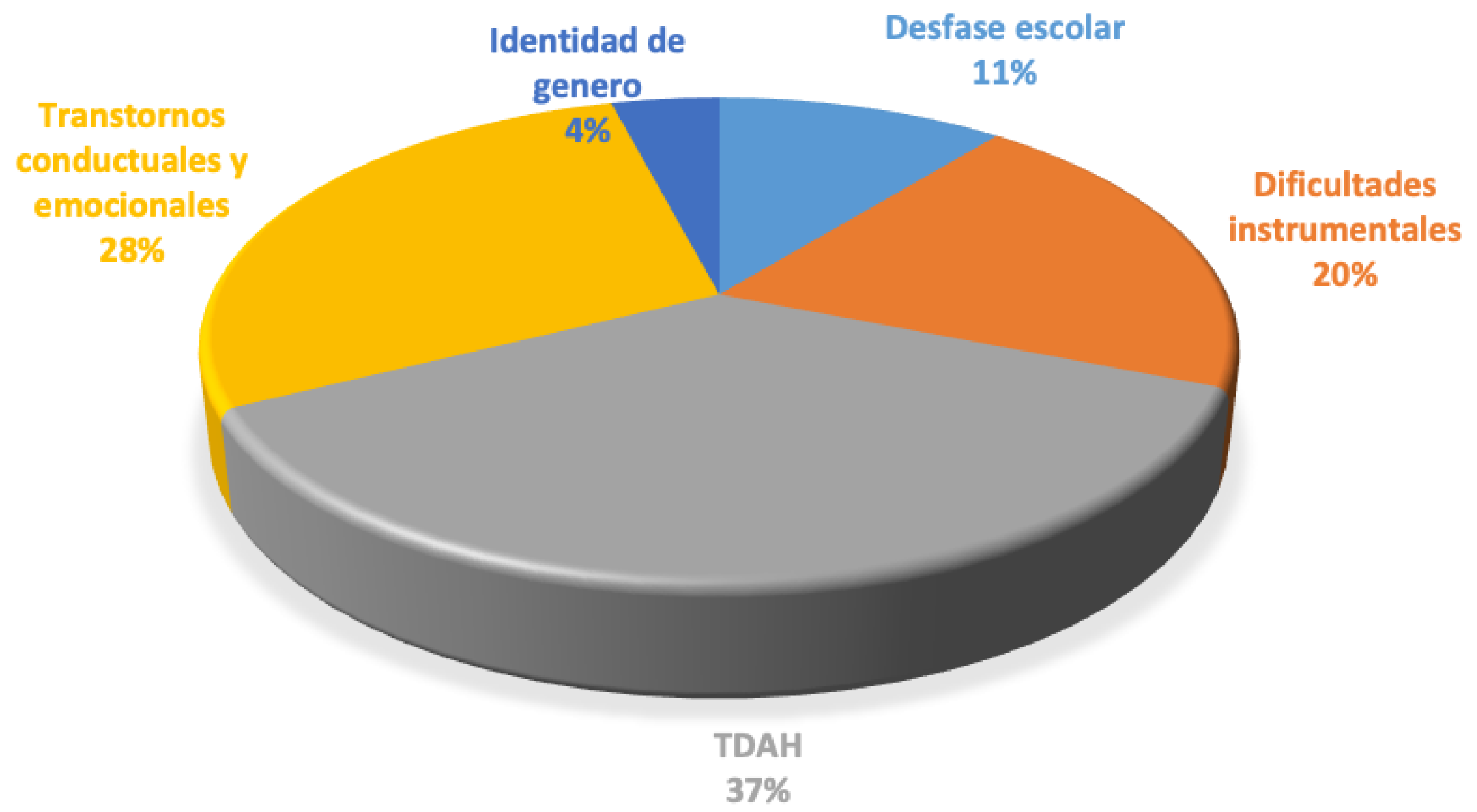



# ÁREAS DE TRABAJO.

Desde la creación del Colegio Remolino Azul, se propicia exitosamente la mantención, reinserción y/o recuperación de estudios.

De este modo sus áreas de trabajo son:





# ÁREAS DE TRABAJO.



## AREAS DE TRABAJO

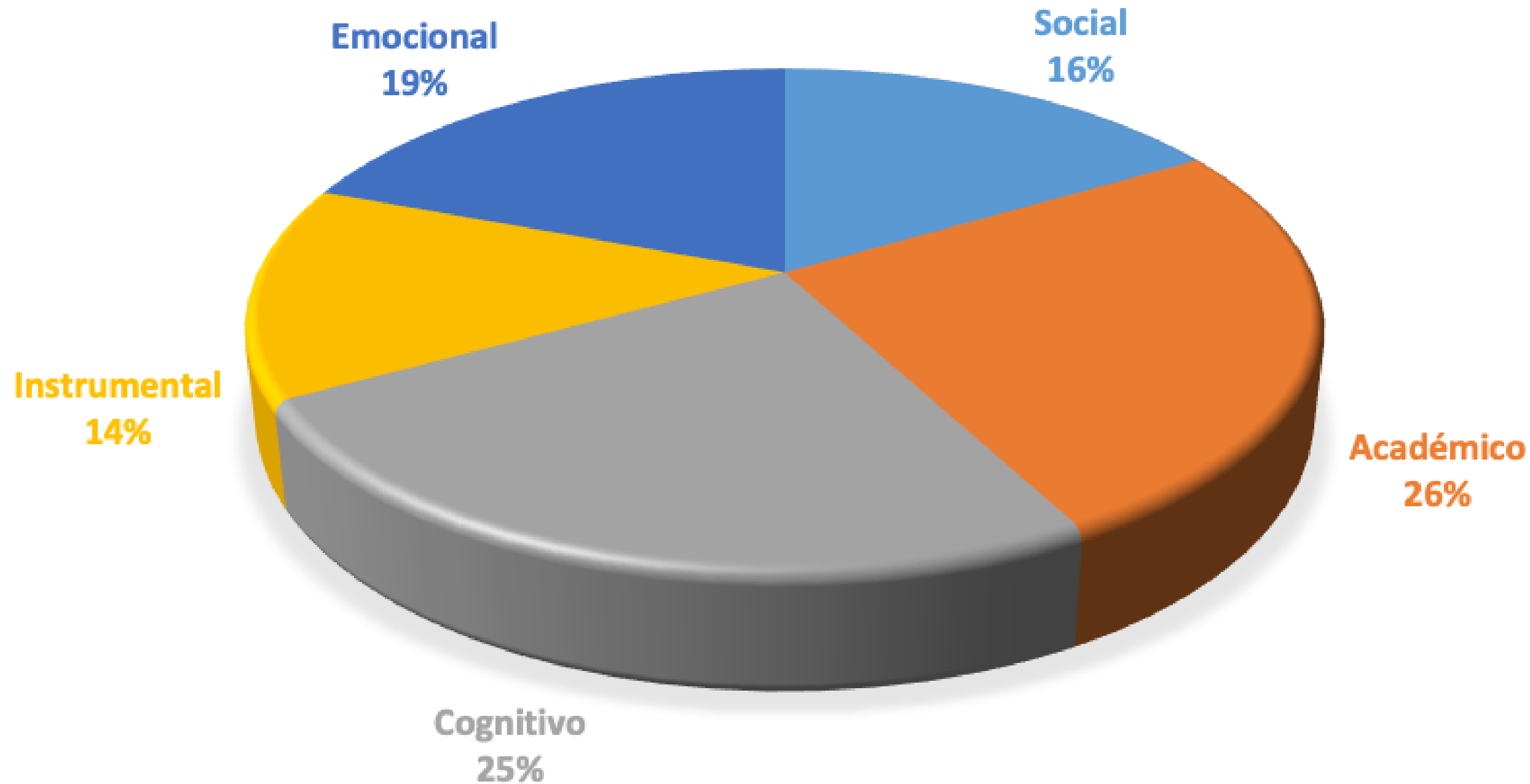

# REDES COLABORATIVAS DE LA FUNDACIÓN

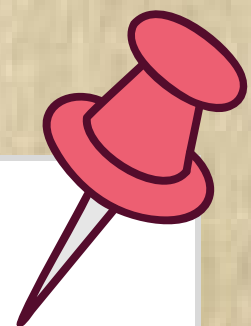

# MATRÍCULA POR AÑO REMOLINO AZUL.

## MATRICULA POR AÑO COLEGIO REMOLINO AZUL

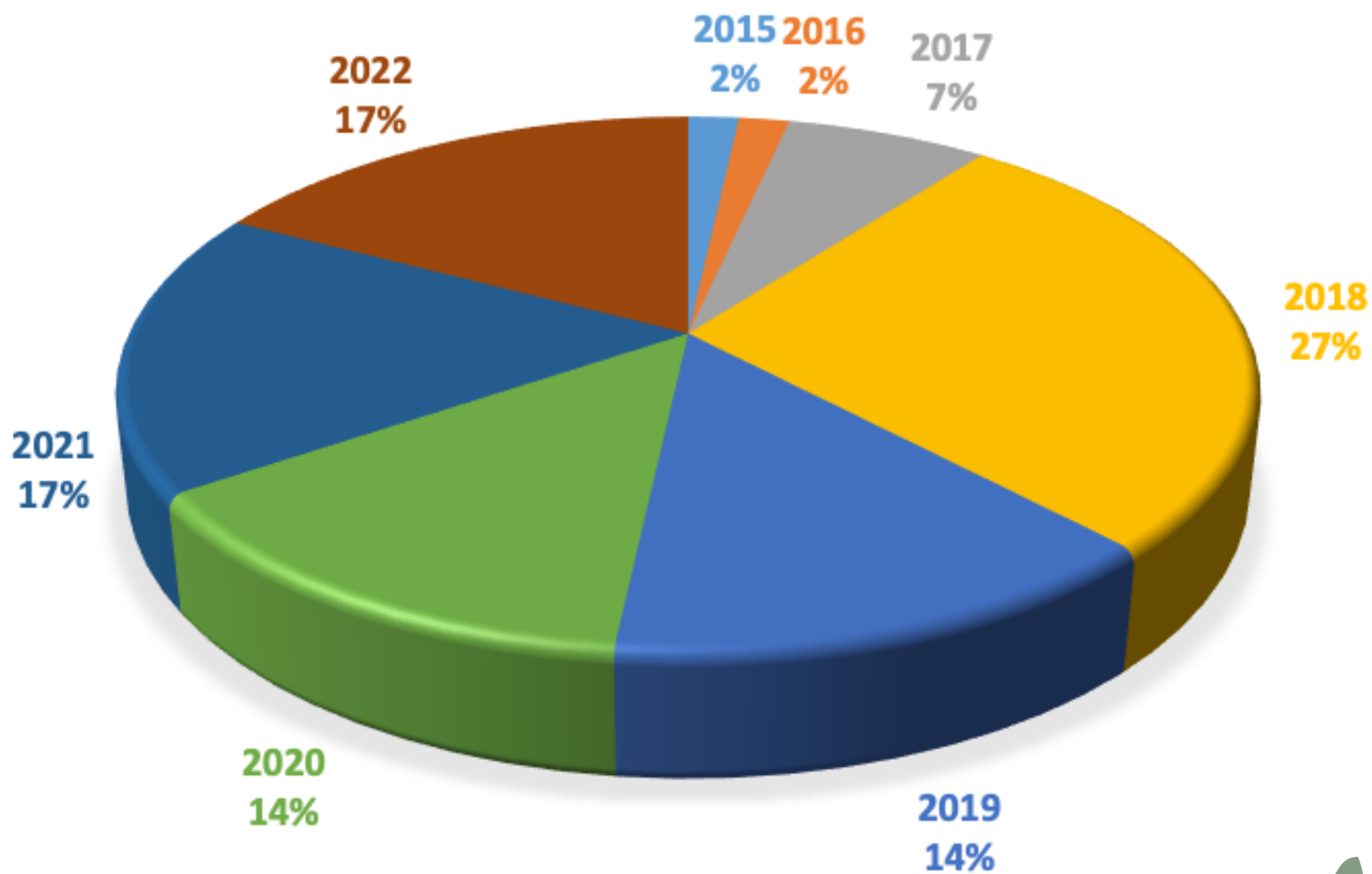

# EGRESADOS CON MATRÍCULA EN COLEGIO TRADICIONAL.

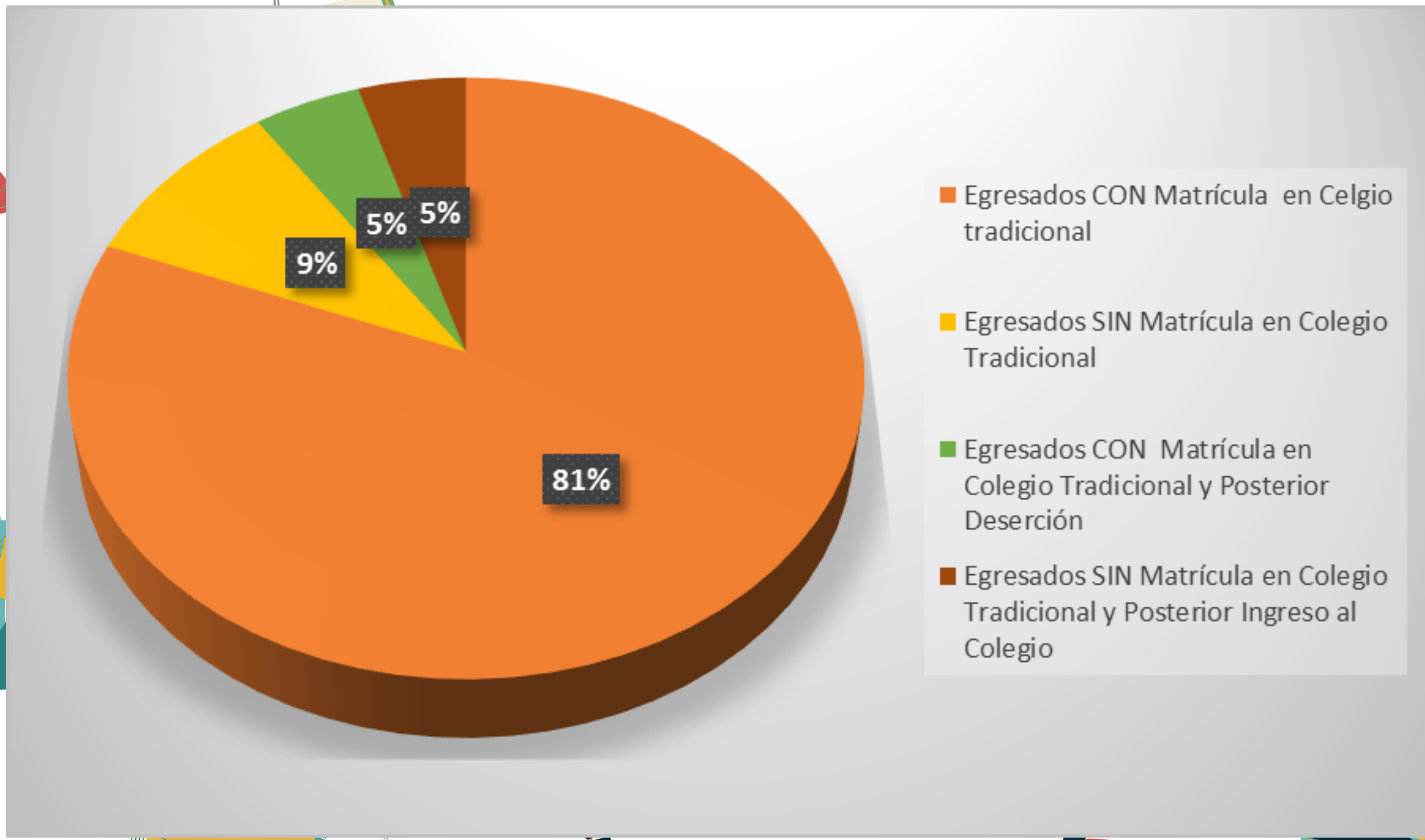

- Egresados CON Matrícula en Colegio tradicional
- Egresados SIN Matrícula en Colegio Tradicional
- Egresados CON Matrícula en Colegio Tradicional y Posterior Deserción
- Egresados SIN Matrícula en Colegio Tradicional y Posterior Ingreso al Colegio

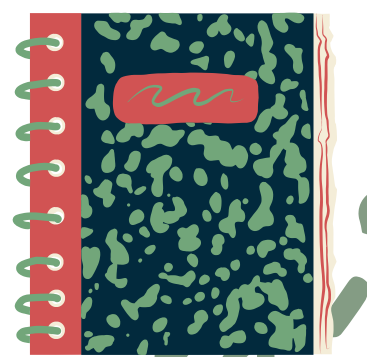
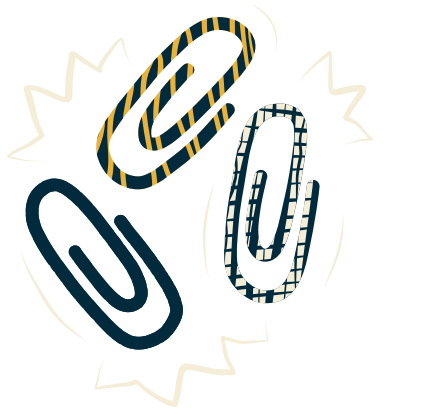

# TIEMPO DE PERMANENCIA EN EL COLEGIO REMOLINO AZUL.

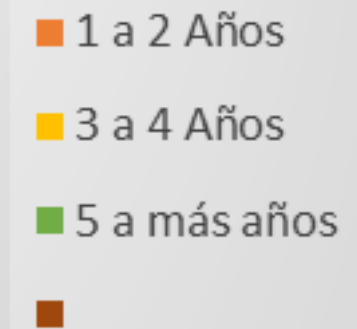
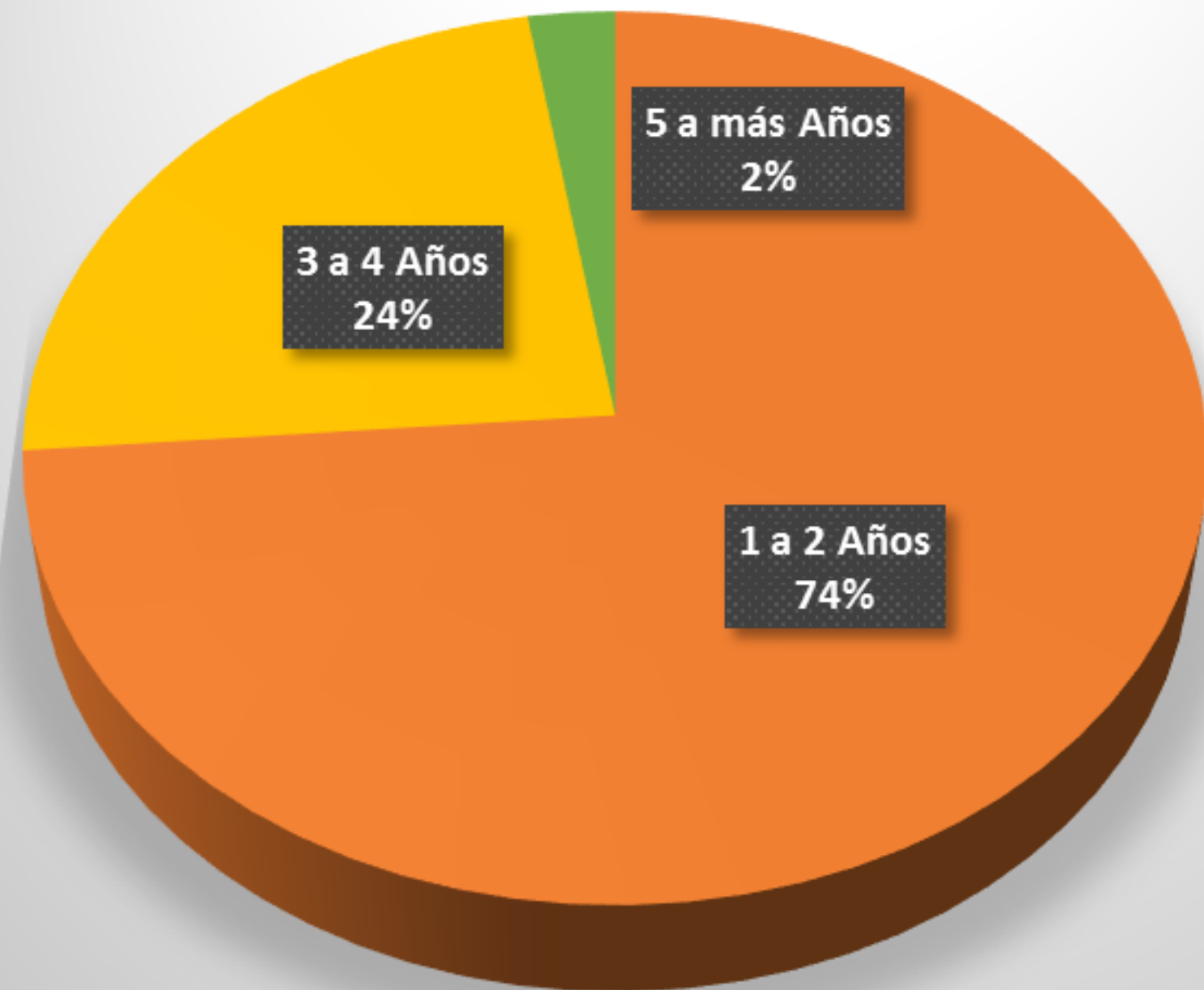



¿POR QUÉ UN  
COLEGIO COMO  
REMOLINO AZUL ?



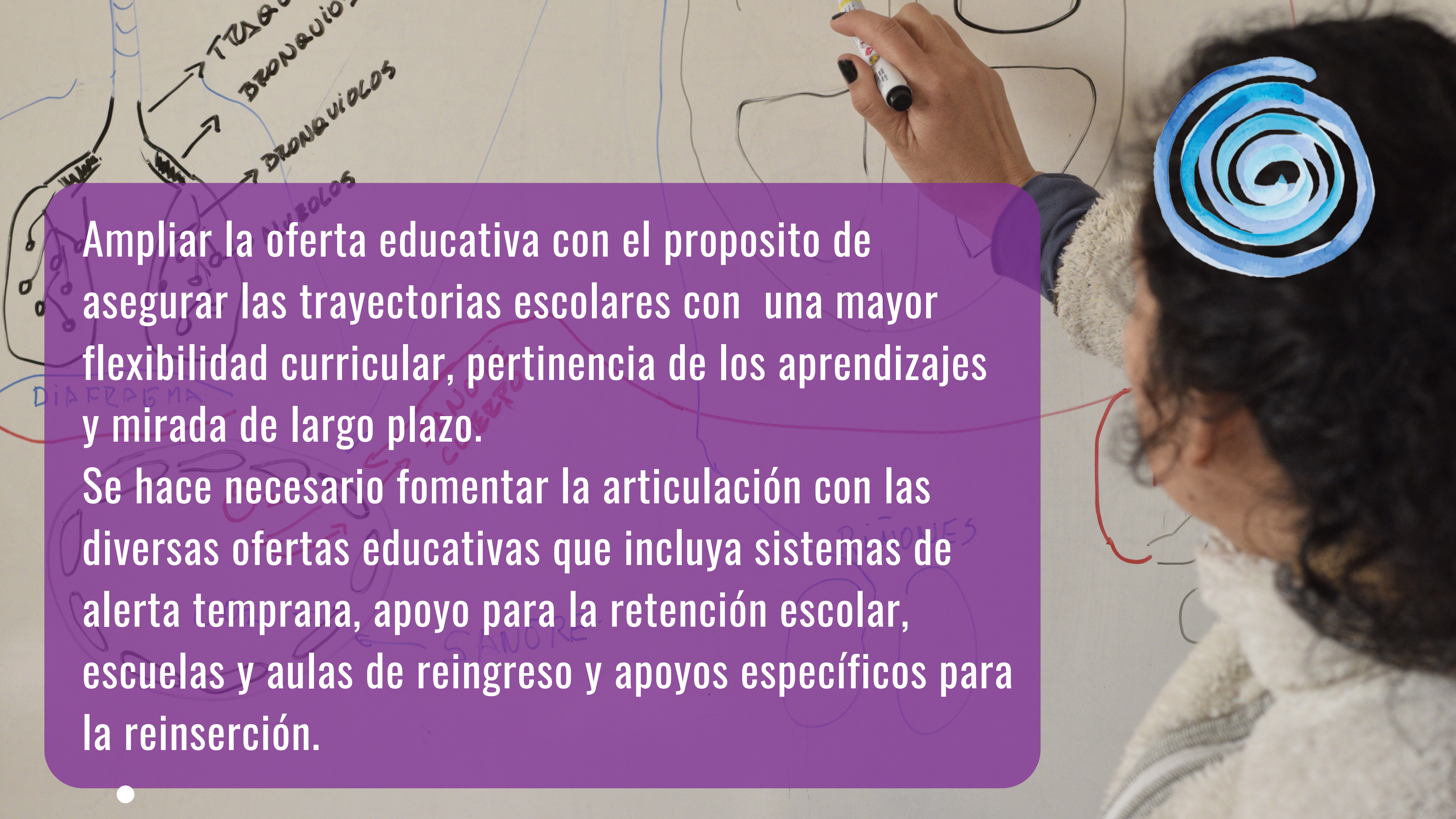

Ampliar la oferta educativa con el propósito de asegurar las trayectorias escolares con una mayor flexibilidad curricular, pertinencia de los aprendizajes y mirada de largo plazo.

Se hace necesario fomentar la articulación con las diversas ofertas educativas que incluya sistemas de alerta temprana, apoyo para la retención escolar, escuelas y aulas de reingreso y apoyos específicos para la reinserción.

Otro factor que se debe tener presente en las proyecciones futuras, son las demandas que experimentará la población infanto juvenil, sino se invierte en inclusión la deserción impacta y tiene costos individuales, así como sociales y económicos enormes.



Entre estos se incluyen fenómenos como incrementos en criminalidad, caídas en el crecimiento económico, mayor gasto social, en salud, menor cohesión social y menor participación en actividades cívicas y políticas (OCDE 2001)

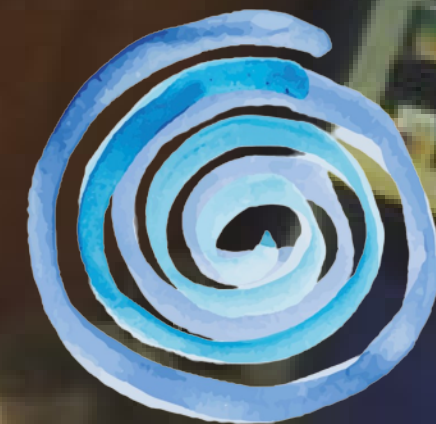

Desde una mirada de futuro la prevención temprana de la deserción, debe dejar de ser un tema invisible y nos plantea el desafío de no dejar fuera una parte importante de nuestra sociedad.

Por otro lado, en la actualidad no se cuentan con establecimientos en la modalidad de reinserción que asegure la continuidad de sus trayectorias escolares.

En este contexto, "Colegio Remolino Azul" implementa una propuesta de trabajo integral con mecanismos de prevención oportuna ante situaciones de retraso como inasistencia, bajas calificaciones, desmotivación, problemas de convivencia no resueltos, entre otros, articulando estrategias de gestión pedagógica y recursos de apoyo interdisciplinario.

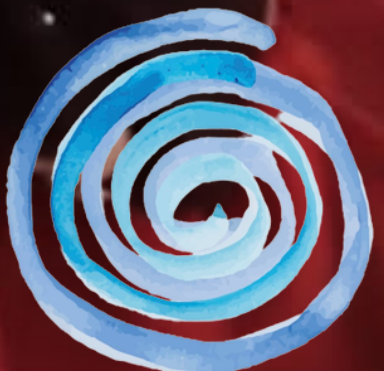
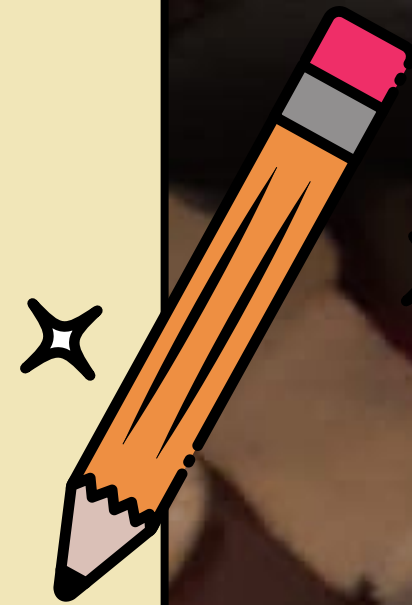

# NUESTRA PROPUESTA.



La Fundación Colegio Remolino Azul, le propone ser parte de nuestro proyecto, cuya finalidad es entregar un espacio para aquellos estudiantes que no se encuentran insertos en el sistema escolar





# NUESTRAS ACTIVIDADES 2022 - 2023.

Se realizan clases de lunes a viernes de 8:30 a 13:00 hrs, en las asignaturas que se evaluarán en el examen libre (lenguaje, ciencias, matemáticas, historia e inglés).

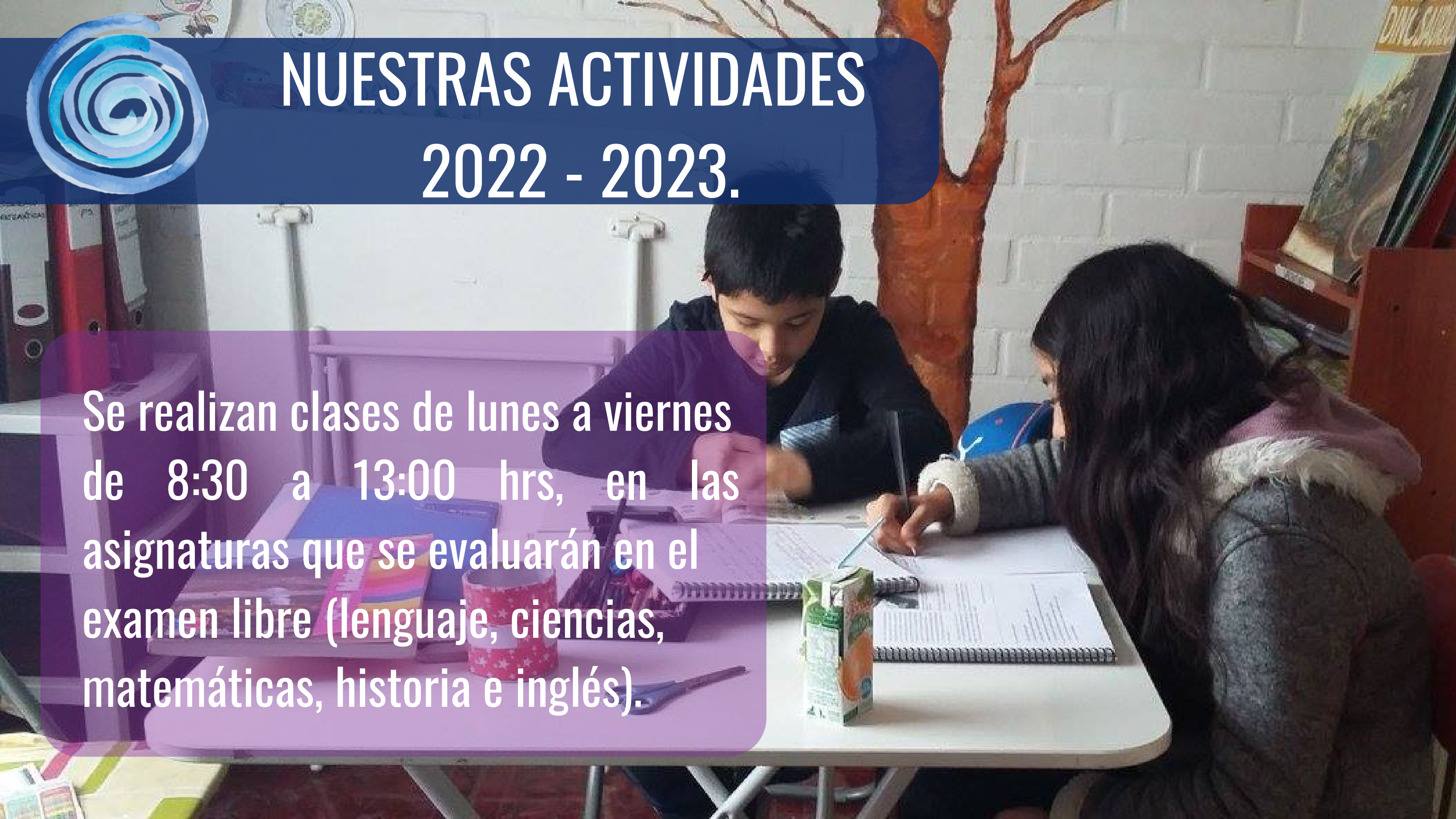



Los cursos son multigrados, el primer curso lo constituye 1° 2° 3° y el segundo curso 4° 5° 6°





Categoría	Número de niños	Porcentaje
Alumnos(as) sin necesidades educativas especiales	4	20 %
Alumnos(as) en reforzamiento escolar	12	60 %
Alumnos(as) con necesidades educativas especiales	4	20 %
<b>Totales</b>	<b>20</b>	<b>100%</b>



Estos porcentajes de logro son alcanzados, por un lado, al trabajo personalizado con cada niño y por otro, a la vinculación, contención y apoyo en el desarrollo de habilidades sociales, que le permiten superar las dificultades y en un corto plazo poder volver a integrarse al sistema escolar tradicional.



Handwritten notes on a whiteboard:

How → Como

Sunny  
Rainy  
windy

cloudy  
stormy  
snowy

IS we you they ARE we ARE NOT we're NOT we AREN'T

Does } He she it  
do } I we you they  
Auxiliaries  
DoN'T  
Doesn'T

Decorative elements: A grid of stars at the top, a drawing of a face with a heart, and a drawing of a person on a horse.

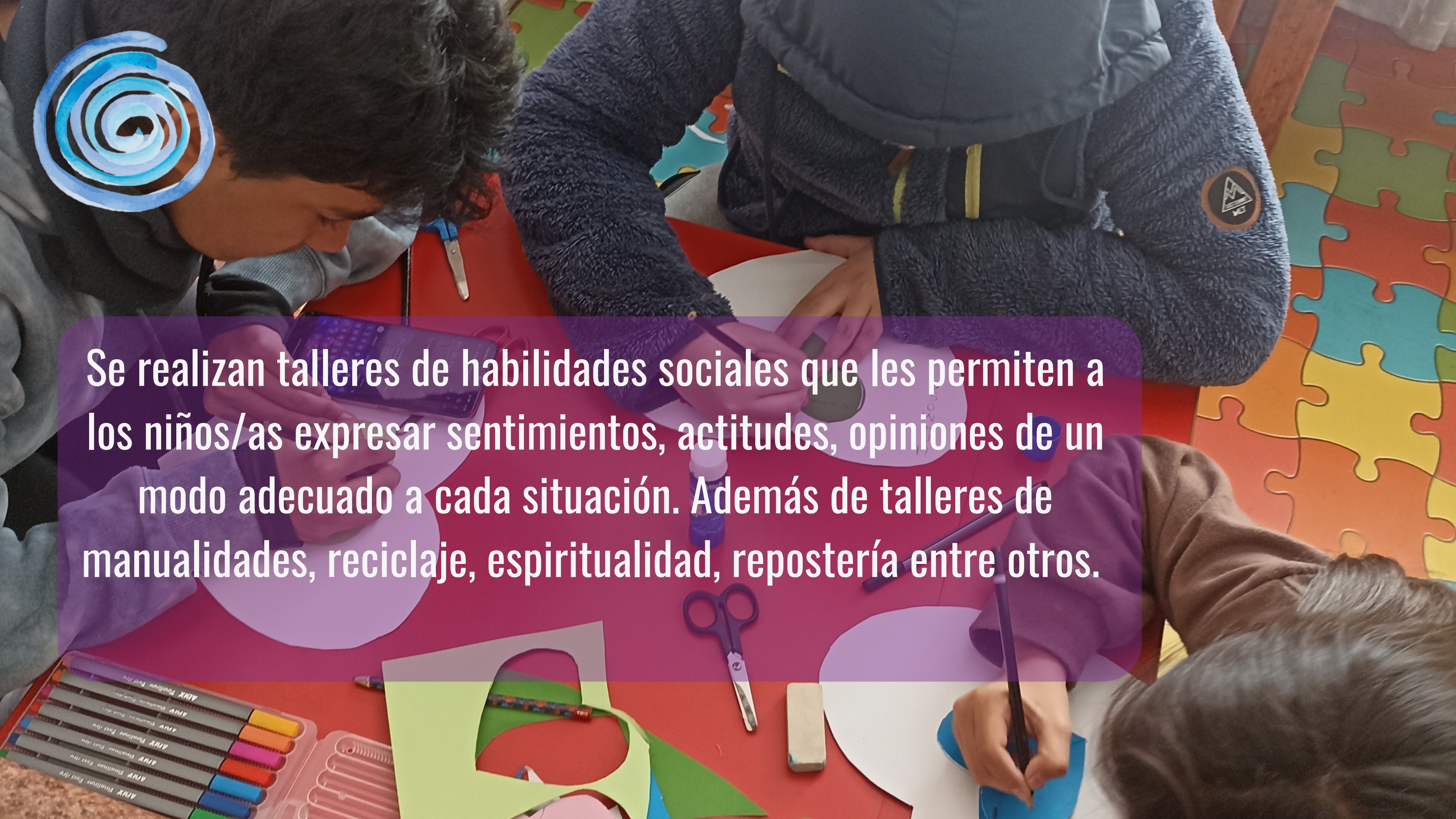

Exercice  
Lays TexCoco

A photograph showing several children sitting on a colorful puzzle mat, engaged in a craft activity. They are using markers, scissors, and glue to create designs on paper. One child in the foreground is using a purple marker on a white paper. Another child is using scissors to cut a piece of paper. The scene is brightly lit and colorful, with various craft supplies scattered around. A semi-transparent purple box with white text is overlaid on the center of the image.

Se realizan talleres de habilidades sociales que les permiten a los niños/as expresar sentimientos, actitudes, opiniones de un modo adecuado a cada situación. Además de talleres de manualidades, reciclaje, espiritualidad, repostería entre otros.



# TALLER DE RECICLAJE





# TALLER DE HUERTO



# Celebraciones como Fiestas Patrias





**HALLOWEEN**





Se realizan actividades pedagogicas como visitar el MIM ,  
zoológico, buin zoo, planetario, entre otros.  
celebración de cumpleaños, etc





# ZOOLOGICO METROPOLITANO





# VISITA AL PLANETARIO





**PASEOS DE FIN DE AÑO**



# ¡Gracias!

2022  
23 años

+569 9445 8853  
+569 4507 9579  
+569 5841 5202



/casacolegioafter/



/casacolegioafter/



remolino.azul2017@gmail.com



<http://colegioremolinoazul.cl>

