

PRESENTACIÓN ESTÁNDAR DE MEMORIA Y BALANCE DE ORGANIZACIONES DE LA SOCIEDAD CIVIL FECU SOCIAL – AÑO 2021

Fecha de publicación:

Período reportado: 1° de Enero al 31 de Diciembre de 2021

1. Carátula



1.1 Identificación

| | |
|-----------------------------------|---|
| a. Nombre de la Organización | Fundación Enseña Digital |
| b. RUT de la Organización | 65.178.163 - 9 |
| c. Tipo de Organización | Fundación |
| d. Relación de Origen | Fundación Enseña Digital se crea en 2018 con el propósito de la educación de personas en el uso de lenguajes de programación, robótica y tecnologías de la información en general, trabajando preferentemente en favor de personas de escasos recursos. |
| e. Personalidad Jurídica | Inscripción en el Registro Civil N° N°286099 con fecha 29-01-2019. |
| f. Domicilio de la sede principal | La Concepción 81 oficina 608, Providencia |
| g. Representantes legales | Bárbara Andrea Veyl Coombs, Eli Seneran Freco, Juan Carlos Altmann Martin y Matías Gustavo Donoso Stegen |
| h. Sitio web de la organización | www.schooloftech.cl |
| i. Persona de contacto | Matías Donoso Stegen |

1.2 Información de la organización

| | |
|--------------------------------|---|
| a. Presidente del Directorio | Bárbara Andrea Veyl Coombs |
| b. Ejecutivo Principal | Bárbara Andrea Veyl Coombs |
| c. Misión / Visión | Misión: Educar a personas en el uso de lenguajes de programación, robótica y tecnologías de la información |
| d. Área de trabajo | a) Capacitación a docentes, alumnos, apoderados, equipos directivos, sostenedores y/o asistentes de la educación a través del desarrollo de actividades técnico-pedagógicas orientadas al aprendizaje básico, actualización o perfeccionamiento de conocimientos, a través de la instalación de capacidades, herramientas y/o metodologías; b) Asesorar al sostenedor, equipo directivo, cuerpo docente y comunidad educativa en general para generar recomendaciones e implementar acciones de mejora que repercutan en la mejora de los aprendizajes de programación, robótica y tecnologías de la información en los estudiantes; c) Realizar el actividades de actualización o perfeccionamiento a través del diagnóstico, nivelación de competencias y seguimiento o monitoreo de las capacidades instaladas, pudiendo realizar el modelamiento en aula de prácticas pedagógicas; d) Promover, difundir y desarrollar la educación digital y el conocimiento de la programación, robótica y otras tecnologías de la información mediante la organización, participación y/o patrocinio de foros, seminarios, cursos y talleres. |
| e. Público objetivo / Usuarios | Comunidades Escolares en general, entre cuyos actores principales se identifican: Docentes, Alumnos, Apoderados, Equipos Directivos, Asistentes de la Educación y Sostenedores |
| f. Número de trabajadores | 0 |
| g. Número de voluntarios | 4 |

1.3 Gestión

| | 2021 | 2020 | | 2021 | 2020 |
|------------------------------------|--------|-------|--|--|---|
| a. Ingresos Operacionales (en M\$) | 34.930 | 8.077 | d. Patrimonio (en M\$) | 1.143 | 0 |
| Donaciones | 0 | 0 | e. Superavit o Déficit del Ejercicio (en M\$) | 12.987 | -86 |
| Proyectos | 0 | 0 | f. Identificación de las tres principales fuentes de ingreso | venta de servicios a privados | venta de servicios a privados |
| b. Privados (M\$) | 34.930 | 8.077 | g. N° total de usuarios (directos) | 3.420 (trabajo con comunidades educativas) | 303 |
| Otros (ej. Cuotas sociales) | 0 | 0 | h. Indicador principal de gestión (y su resultado) | Cumplimiento plan operacional (logrado) | Cumplimiento plan operacional (logrado) |
| Subvenciones | 0 | 0 | | | |
| c. Públicos (M\$) | 0 | 0 | | | |
| Proyectos | 0 | 0 | | | |
| Venta de bienes y servicios | 0 | 0 | | | |

2. Información general y de contexto

2.1 Carta del máximo responsable de la organización

Fundación Enseña Digital es una institución con certificación ATE, que surge al alero de School of Tech, fundada en 2014. Nuestra misión es acompañar el importante desafío de transformación de instituciones de educación, de la mano de sus equipos docentes y directivos, para que puedan preparar a sus alumnos con las herramientas tecnológicas que formarán sus habilidades del siglo XXI y potencien sus capacidades.

Nos movemos por la necesidad urgente de abordar con medidas concretas y efectivas la escasez de especialistas capacitados en áreas tecnológicas, frente a una demanda creciente en el mercado laboral mundial. Para ello ofrecemos una propuesta formativa de talleres enfocados en el desarrollo de competencias digitales, comunicacionales y de innovación pedagógica en los docentes para poder desempeñarse adecuadamente en el contexto de la Revolución Tecnológica pudiendo acompañar el aprendizaje de los estudiantes en múltiples modalidades.

Nuestros talleres de formación docente se basan en el Marco Común de Competencias Digitales Docentes, un marco de referencia para saber desde dónde trazar la ruta del docente y su desarrollo profesional continuo. Para adecuar los talleres a la situación de cada escuela o comunidad educativa.

Creemos que de esta forma podemos contribuir a mejorar la educación en Chile, desarrollando hoy en estudiantes las habilidades y competencias que requerirán en el futuro, cuando se integren al mercado laboral.

Atentamente,
Bárbara Veyl Coombs
Presidenta Fundación Enseña Digital

2.2 Estructura de Gobierno

DIRECTORIO

| Nombre y RUT | Cargo |
|--|----------------|
| Bárbara Andrea Veyl Coombs - RUT: 9.842.649-3 | Presidenta |
| Juan Carlos Altmann Martin - RUT: 11.807.905-1 | Vicepresidente |
| Eli Senerman Fresco - RUT: 13.442.454-0 | Tesorero |
| Matias Gustavo Donoso Stegen - RUT: 10.824.132-2 | Secretario |

2.3 Estructura Operacional

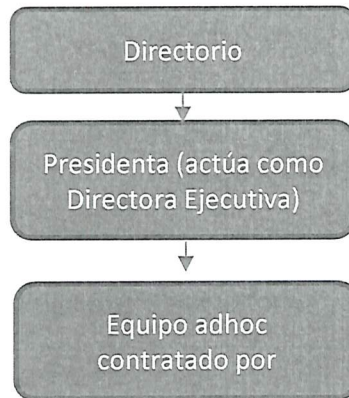

2.4 Principales Actividades y Proyectos

a. Actividades

1. FORMACIÓN DIGITAL DOCENTE: Propuesta formativa de talleres enfocados en el desarrollo de competencias digitales, comunicacionales y de innovación pedagógica en los docentes para poder desempeñarse adecuadamente en el contexto de la Revolución Tecnológica pudiendo acompañar el aprendizaje de los estudiantes en múltiples modalidades.

2. DIAGNÓSTICO DE COMPETENCIAS DIGITALES: instrumento gratuito ofrecido a la comunidad educativa, con el propósito de medir el nivel de desarrollo del equipo docente en cinco categorías vinculadas a sus habilidades digitales:

3. PROYECTOS EN COLEGIO: Acompañamos a los colegios en la transformación de su programa escolar, para incluir las competencias digitales que los alumnos necesitan en el futuro y que exige la revolución tecnológica.

4. PROYECTOS ESPECIALES: Desarrollamos proyectos para empresas, fundaciones u otras instituciones que quieran entregar herramientas tecnológicas a sus clientes, colaboradores o comunidad

b. Proyectos

| | |
|---|---|
| NOMBRE DEL PROYECTO | Yo Programo |
| Público Objetivo / Usuarios | Comunidad Educativa |
| Objetivos del proyecto | Desarrollar competencias digitales que los alumnos |
| Número de usuarios directos alcanzados | 3.420 estudiantes |
| Resultados obtenidos | Alto grado de satisfacción de los establecimientos educacionales en los que se ha realizado el Proyecto Yo Programo. El 87% de los establecimientos donde se ha implementado han extendido el proyecto por más de un año y más del 60% lo ha extendido a más de una generación. |
| Actividades realizadas | <ol style="list-style-type: none"> 1. Desarrollo de un Plan de Estudios ad-hoc al currículum y las necesidades de cada establecimiento con herramientas que permitan la alfabetización digital 2. Evaluación y asesoría sobre la capacidad técnica presente en la institución 3. Capacitación a los docentes del establecimiento en el Plan de Estudios desarrollado para dejar instaladas las capacidades 4. Implementación de un Plan de Estudios con instructores expertos que acompañan y mentorean a los docentes en el aula |
| Lugar geográfico de ejecución | Región Metropolitana |

2.6 Identificación e Involucramiento con Grupos de Interés

Grupo de interés

Forma de relacionamiento

| | |
|-------------------------------------|---|
| Comunidades educativas | A través de proyectos de innovación educativa y el avance de los mismos (talleres y actividades con docentes, directivos y alumnos). Y a través del desarrollo de instrumentos pedagógicos que permiten desarrollar las estrategia de innovación en escuelas. |
| Comunidad de seguidores en Internet | Utilizamos nuestro sitio web, redes sociales y plataformas de contenidos para comunicar nuestro quehacer y nuestras actividades. |

2.7 Prácticas relacionadas con la evaluación/medición de la satisfacción de los usuarios y resultados obtenidos

- El 100% de los establecimientos donde se ha implementado el proyecto Yo Programo señalan que el trabajo con docentes y estudiantes se ha desarrollado en un marco de respeto y colaboración.
- Se han desarrollado diagnósticos en competencias digitales gratuitos a más de 320 establecimientos educacionales, entregándoles una línea base sobre la cual elaborar una estrategia de innovación educativa para el desarrollo de competencias de programación en estudiantes.

2.8 Participación en redes y procesos de coordinación con otros actores

Desde 2019 la Fundación participa del HUB Chile Programa, iniciativa que reúne a diversas organizaciones privadas y públicas con experiencias educativas en torno al pensamiento computacional y la programación tanto en niños, niñas y adolescentes como en docentes.

2.9 Reclamos o Incidentes

No hay reclamos o incidentes asociados al trabajo que realiza la Fundación en sus distintas líneas de acción.

3. Información de desempeño

3.1 Objetivos e Indicadores de Gestión

CUADRO OBJETIVO GENERAL

| Objetivo general | Indicador principal de gestión | Resultado |
|---|--|-------------------|
| Desarrollo de competencias digitales en alumnos | N° de alumnos en establecimientos donde se ejecuta un proyecto de adecuación de malla del ramo de tecnología | 3.420 estudiantas |

CUADRO OBJETIVOS ESPECÍFICOS

| Objetivo específico | Indicador | Resultado |
|---|---|------------------------|
| Abarcar la mayor diversidad de establecimientos educacionales | Cantidad de Establecimientos Educaciones donde se ejecuta el proyecto "Yo Programa" | 14 establecimientos |
| Impactar a la mayor cantidad de alumnos | Cantidad de cursos (cursos x nivel x establecimiento) que participan del proyecto "Yo Programa" | 84 cursos |
| Prestar un adecuado y oportuno acompañamiento a los docentes en aula. | Número de horas - alumno de clases de tecnología en las que se le ha prestado acompañamiento especializado a los docentes (Suma del n° de alumnos asistentes a las horas de acompañamiento en aula) | 110.000 horas - Alumno |

3.2 Indicadores Financieros

CUADRO DE INDICADORES FINANCIEROS

| a. Ingresos Operacionales (en M\$) | 2021 | 2020 |
|--|---------------|--------------|
| - Con restricciones | 34.930 | 8.077 |
| - Sin restricciones | 0 | 0 |
| TOTAL DE INGRESOS OPERACIONALES | 34.930 | 8.077 |
| b. Origen de los ingresos operacionales: | | |
| % Ingresos provenientes del extranjero | | |
| _____ | 0% | 0% |
| Total de ingresos operacionales | | |
| c. Otros indicadores relevantes: | | |
| Donaciones acogidas a beneficio tributario x100 | | |
| _____ | 0% | 0% |
| Total de ingresos operacionales | | |
| Gastos administrativos x 100 | | |
| _____ | 7,70% | 2% |
| Remuneración principales ejecutivos x100 | | |
| _____ | 0% | 0% |
| Total remuneraciones | | |

BALANCE GENERAL DEL EJERCICIO COMPRENDIDO ENTRE EL 1 DE ENERO DE 2021 Y EL 31 DE DICIEMBRE DE 2021

RAZON SOCIAL: FUNDACION ENSEÑA DIGITAL R.U.T.: 65.178.163-9
 DIRECCION : BARCELO NRO.28 OF.33 COMUNA: LAS CONDES
 GIRO : EDUCACION, LENGUAJE DE PROGRAM CIUDAD: SANTIAGO
 REPRES.LEGAL: BARBARA ANDREA VEYL COOMB R.U.T.: 9.842.649-3

1

| Descripcion | -----SUMAS----- | | -----SALDOS----- | | -----INVENTARIO----- | | -----RESULTADO----- | |
|------------------------------|--------------------|--------------------|-------------------|-------------------|----------------------|-------------------|---------------------|-------------------|
| | Debe | Haber | Deudor | Acreedor | Activo | Pasivo | Perdidas | Ganancias |
| BANCO ESTADO | 17.751.337 | 17.751.337 | | | | | | |
| BANCO CHILE | 29.222.372 | 25.000.000 | 4.222.372 | | 4.222.372 | | | |
| CLIENTES VENTA CREDITO | 44.439.180 | 38.716.100 | 5.723.080 | | 5.723.080 | | | |
| CTA.CTE.EMPRESAS RELACIONADA | 26.774.559 | 10.200.000 | 16.574.559 | | 16.574.559 | | | |
| IVA CREDITO FISCAL | 2.850 | 2.850 | | | | | | |
| PAGOS PROVISIONALES MENSUALE | 495.389 | 91.273 | 404.116 | | 404.116 | | | |
| ANTICIPO DE CLIENTES | | 8.000.000 | | 8.000.000 | | 8.000.000 | | |
| DEPOSITOS POR ACLARAR | | 1 | | 1 | | 1 | | |
| PROVEEDORES | 1.560.994 | 1.560.994 | | | | | | |
| PRESTAMO EMPRESAS RELACIONAD | 37.742.431 | 37.742.431 | | | | | | |
| IVA DEBITO FISCAL | 1.596.000 | 1.596.000 | | | | | | |
| RETENCION 10 % HONORARIOS | 958.617 | 958.617 | | | | | | |
| PPM POR PAGAR | 91.273 | 91.273 | | | | | | |
| IMPUESTOS POR PAGAR | 1.973.424 | 2.543.488 | | 570.064 | | 570.064 | | |
| PROVISION IMPUESTO RENTA | 6.027.812 | 10.250.456 | | 4.222.644 | | 4.222.644 | | |
| HONORARIOS POR PAGAR | 8.081.302 | 8.081.302 | | | | | | |
| CAPITAL | | 500.000 | | 500.000 | | 500.000 | | |
| REVALORIZ.CAPITAL PROPIO | 1.624.570 | 2.854.292 | | 1.229.722 | | 1.229.722 | | |
| PERDIDAS ACUMULADAS | 86.235 | | 86.235 | | 86.235 | | | |
| CAPITAL POR RECIBIR | 500.000 | | 500.000 | | 500.000 | | | |
| PROVISION IMPUESTO A LA RENT | 10.250.456 | 6.027.812 | 4.222.644 | | | | 4.222.644 | |
| HONORARIOS ADMINISTRATIVOS | 4.830.318 | | 4.830.318 | | | | 4.830.318 | |
| SERVICIOS CONTABLES | 1.268.527 | | 1.268.527 | | | | 1.268.527 | |
| CAPACITACION DE PERSONAL | 1.200.000 | | 1.200.000 | | | | 1.200.000 | |
| ARRIENDO INMUEBLES | 9.193.500 | | 9.193.500 | | | | 9.193.500 | |
| GASTOS BANCARIOS | 8.906 | | 8.906 | | | | 8.906 | |
| CORRECCION MONETARIA PASIVOS | 2.854.292 | 1.624.570 | 1.229.722 | | | | 1.229.722 | |
| VENTAS | 3.900.000 | 38.830.180 | | 34.930.180 | | | | 34.930.180 |
| CORRECCION MONETARIA ACTIVOS | | 11.368 | | 11.368 | | | | 11.368 |
| TOTALES | 212.434.344 | 212.434.344 | 49.463.979 | 49.463.979 | 27.510.362 | 14.522.431 | 21.953.617 | 34.941.548 |
| UTILIDAD DEL EJERCICIO | | | | | | 12.987.931 | 12.987.931 | |
| TOTALES IGUALES | 212.434.344 | 212.434.344 | 49.463.979 | 49.463.979 | 27.510.362 | 27.510.362 | 34.941.548 | 34.941.548 |

.....
 Contador

.....
 Contribuyente o Representante Legal

Gestión Gerencial

FUNDACION ENSEÑA DIGITAL

ANALISIS AL 31 DE DICIEMBRE 2021

FUNDACION ENSEÑA DIGITAL
BALANCE GENERAL
Balance General entre el 1 de Diciembre al 31 de Diciembre 2021

| | Otras Monedas | Pesos | Pág. | | Otras Monedas | Pesos | Pag. |
|-----------------------------------|---------------|-------------------|------|----------------------------------|---------------|-------------------|------|
| CIRCULANTE | | | | CIRCULANTE | | | |
| BANCO CHILE | | 4.222.372 | 1 | PROVEEDORES | | - | 3 |
| CLIENTES VENTA CREDITO | | 5.723.080 | 1 | PROVEEDORES EXTRANJEROS | | - | 3 |
| PAGO PROVISIONALES MENSUALES | | 404.116 | 2 | PPM POR PAGAR | | - | 3 |
| ANTICIPO DE PROVEEDORES | | - | 1 | DEPOSITOS POR ACLARAR | | 1 | 3 |
| IVA CREDITO FISCAL | | - | 1 | RETENCIONES POR PAGAR | | - | 3 |
| | | | | RETENCION 10% HONORARIOS | | - | 3 |
| | | | | PROVISION IMPTO RENTA | | 4.222.644 | 3 |
| | | | | IMPUESTOS POR PAGAR | | 570.064 | 3 |
| | | | | ANTICIPO CLIENTE | | 8.000.000 | |
| | | | | HONORARIOS POR PAGAR | | - | |
| | | | | PRESTAMO EMPRESA RELACIONADA | | - | |
| TOTAL ACTIVO CIRCULANTE | | 10.349.568 | | TOTAL PASIVO CIRCULANTE | | 12.792.709 | |
| ACTIVO FIJO | | | | LARGO PLAZO | | | |
| Equipos | | | | | | | |
| Instalaciones | | | | | | | |
| Software | | | | | | | |
| Dep.Acumulada prev. Maq. Y Equipo | | | | | | | |
| TOTAL ACTIVO FIJO NETO | | - | | TOTAL PASIVO LARGO PLAZO | | - | |
| EXISTENCIAS | | | | PATRIMONIO | | | |
| | | | | Capital | | 500.000 | |
| TOTAL EXISTENCIAS | | - | | Capital por Recibir | | - | 4 |
| ACTIVO LARGO PLAZO | | | | Revalorización Capital | | 1.229.722 | 4 |
| CTA.CTE.EMP.RELACIONADA | | 16.574.559 | 1 | Utilidades Acumuladas | | - | 4 |
| TOTAL ACTIVO LARGO PLAZO | | 16.574.559 | | Pérdidas Acumuladas | | - | 4 |
| | | | | Ajuste activo apertura | | 86.235 | |
| OTROS ACTIVOS | | | | TOTAL PATRIMONIO | | 1.143.487 | |
| Cta. Cte Socios | | - | | UTILIDAD O PERDIDA DEL EJERCICIO | | 12.987.931 | |
| TOTAL OTROS ACTIVOS | | - | | TOTAL PASIVO | | 26.924.127 | |
| TOTAL ACTIVO | | 26.924.127 | | | | | |

FUNDACION ENSEÑA DIGITAL

Balance General entre el 1 de Diciembre al 31 de Diciembre 2021

ESTADO DE RESULTADOS

INGRESOS OPERACIONALES

| | |
|------------------|-----------------------------|
| Ventas | 34.930.180 |
| Costos de Ventas | <u> </u> |

| | |
|---------------|-------------------|
| MARGEN | <u>34.930.180</u> |
|---------------|-------------------|

GASTOS DE ADMINISTRACION Y VENTAS

| | |
|------------------------------------|-------------|
| Servicios Contables | - 1.268.527 |
| Gastos de representacion | - |
| Honorarios dee Terceros | - |
| Servicios de Apoyo | - |
| Gastos de Tecnologia e Informatica | - |
| Gastos Bancarios | - 8.906 |
| Multa e Intereses | - |
| Gastos Capacitación Personal | - 1.200.000 |
| Arriendo Inmueble | - 9.193.500 |
| Honorarios Administrativos | - 4.830.318 |
| Gastos Notariales | - |
| Gastos Generales | - |
| Public. Y Suscripciones | - |
| Servicios de Asesoramiento | - |

| | |
|---------------------------------------|-------------------|
| RESULTADO OPERACIONAL (EBITDA) | <u>18.428.929</u> |
|---------------------------------------|-------------------|

OTROS GASTOS

| | |
|-----------------------------|-------------|
| Impuesto Renta | - 4.222.644 |
| Gastos Rechazados | |
| Provision Factura x Recibir | |
| Diferencia de cambio | |
| Corrección Monetaria | - 1.218.354 |
| Reajuste Impuesto Renta | |
| Resultado venta activo fijo | |

| | |
|--------------------------------|-------------------|
| RESULTADO DEL EJERCICIO | <u>12.987.931</u> |
|--------------------------------|-------------------|

FUNDACION ENSENA DIGITAL

DETERMINACION DE LA RENTA LIQUIDA IMPONIBLE

1 de Diciembre al 30 de Diciembre 2021

RESULTADO SEGÚN BALANCE 12.987.931

AGREGADOS

PROVISION IMPUESTO RENTA 4.222.644

GASTOS RECHAZADOS -

UTILIDADES ACUMULADAS

DEDUCCIONES

PERDIDAS ACUMULADAS - 320.001

RENTA LIQUIDA IMPONIBLE

16.890.574

IMPUESTO DETERMINADO

25,00% 4.222.644

PPM - 404.116

IMPUESTO POR PAGAR

3.818.528

Reajuste Art.72 LIR, código 305

4,20% 160.378

IMPUESTO POR PAGAR REAJUSTADO

3.978.906

FUNDACION ENSEÑA DIGITAL
ANALISIS AL 31 DE DICIEMBRE 2021

| | | | |
|-----------------|-----------------|-------------------------------------|--------------------------|
| CUENTA : | 1036 | BANCO ESTADO | |
| | | 31-12-2021 | - |
| | | Saldo al 31 de Diciembre 2021 | - |
| CUENTA : | 1099 | BANCO CHILE | |
| | FL/4 | FUNDACION EDUC.MARIA LUISA | 9.500.000 |
| | | DEVOLUCION RENTA AT.2021 | 93.372 |
| | | DEVOLUCION PRESTAMO DE CODE | - 1.000.000 |
| | | DEVOLUCION PRESTAMO DE CODE | - 4.000.000 |
| | FE/1 | FUNDACION DE LAS FAMILIAS | 4.998.000 |
| | FE/2 | FUNDACION DE LAS FAMILIAS | 2.499.000 |
| | | DEVOLUCION PRESTAMO DE CODE | - 5.000.000 |
| | FL/6 | MUNICIPALIDAD DE PENALOEN | 2.688.000 |
| | | DEVOLUCION PRESTAMO DE CODE | - 5.000.000 |
| | FL/8 | CORPORACION EDUCACIONAL MONT | 1.715.000 |
| | FL/7 | FUNDACION NUESTROS HIJOS | 1.800.000 |
| | FL/9 | CORPORACION EDUCACIONAL MONT | 1.715.000 |
| | | DEVOLUCION PRESTAMO DE CODE | - 5.000.000 |
| | FE/3 | FUNDACION DE LAS FAMILIAS | 2.499.000 |
| | FL/13 | CORPORACION EDUCACIONAL MONT | 1.715.000 |
| | | DEVOLUCION PRESTAMO DE CODE | - 5.000.000 |
| | | Saldo al 31 de Diciembre 2021 | <u><u>4.222.372</u></u> |
| CUENTA : | 1101 | CLIENTES VENTA CREDITO | |
| | FL 14 | I MUNICIPALIDAD DE YUMBEL | - 1.200.000 |
| | FL 11 | I MUNICIPALIDAD DE LAUTARO | 1.000.000 |
| | FL 12 | ORGANIZACION NO GUBERNAMENTA | 3.523.080 |
| | | Saldo al 31 de Diciembre 2021 | <u><u>5.723.080</u></u> |
| CUENTA : | 1107 | ANTICIPO DE PROVEEDORES | |
| | | 31-12-2021 | - |
| | | Saldo al 31 de Diciembre 2021 | - |
| CUENTA : | 1201 | IVA CREDITO FISCAL | |
| | | 31-12-2021 | - |
| | | Saldo al 31 de Diciembre 2021 | - |
| CUENTA : | 1192 | CTA.CTE.EMPRESA RELACIONADA | |
| | | <u>CODE DIGITAL ACADEMY SPA.</u> | |
| | 30-11-2021 | AJUSTE POR PAGO EN EXCESO PRESTAMOS | 23.128.814 |
| | | PAGO F-29 NOVIEMBRE | - 259.427 |
| | FE/14973 | GESTION GERENCIAL | - 17.850 |
| | FL/5325 | GESTION GERENCIAL | - 92.288 |
| | BE/4 | MIN SOO JEON ACEVEDO | - 143.503 |
| | BE/7 | NICOLAS JOSE RAMOS BASCUNAN | - 22.125 |
| | BE/8 | NICOLAS JOSE RAMOS BASCUNAN | - 100.000 |
| | BE/35 | PABLO JOAQUIN VENEGAS CASTRO | - 431.437 |
| | BE/36 | PABLO JOAQUIN VENEGAS CASTRO | - 66.375 |
| | BE/37 | PABLO JOAQUIN VENEGAS CASTRO | - 221.250 |
| | | PAGO EN EXCESO PRESTAMOS | 5.000.000 |
| | Junio 2021. | Pago Arriendo + Capacitación | - 1.685.714 |
| | Julio 2021. | Pago Arriendo + Capacitación | - 1.685.714 |
| | Agosto 2021. | Pago Arriendo + Capacitación | - 1.685.714 |
| | Septiembre 2021 | Pago Arriendo | - 1.285.714 |
| | Octubre 2021. | Pago Arriendo | - 1.285.714 |
| | Noviembre 2021 | Pago Arriendo | - 1.285.714 |
| | Diciembre 2021 | Pago Arriendo | - 1.285.716 |
| | | Saldo al 31 de Diciembre 2021 | <u><u>16.574.559</u></u> |

FUNDACION ENSEÑA DIGITAL
ANALISIS AL 31 DE DICIEMBRE 2021

CUENTA :1202

Pagos Provisionales Mensuales

| Mes | Valor Historico |
|-------------------------------|------------------------|
| APERTURA | - |
| PPM Enero | - |
| PPM Febrero | - |
| PPM Marzo | 18.917 |
| PPM Abril | - |
| PPM Mayo | 107.350 |
| PPM Junio | - |
| PPM Julio | 30.510 |
| PPM Agosto | 71.190 |
| PPM Septiembre | 20.340 |
| PPM Octubre | 19.380 |
| PPM Noviembre | 84.050 |
| PPM Diciembre | 43.110 |
| CM | 9.269 |
| Saldo al 31 de Diciembre 2021 | <u>404.116</u> |

FUNDACION ENSEÑA DIGITAL
ANALISIS AL 31 DE DICIEMBRE 2021

| | | | |
|-----------------|-------------|-------------------------------------|------------------|
| CUENTA : | 2024 | PROVEEDORES | |
| | | 31-12-2021 | - |
| | | Saldo al 31 de Diciembre 2021 | <u>-</u> |
| CUENTA : | 2102 | RETENCION 10% HONORARIOS | |
| | | FORMULARIO 29 | - |
| | | Saldo al 31 de Diciembre 2021 | <u>-</u> |
| CUENTA : | 2105 | IMPUESTOS POR PAGAR | |
| | | 31-12-2021 | 570.064 |
| | | Saldo al 31 de Diciembre 2021 | <u>570.064</u> |
| CUENTA : | 2027 | DEPOSITOS POR ACLARAR | |
| | | DEPOSITO PRUEBA | 1 |
| | | Saldo al 31 de Diciembre 2021 | <u>1</u> |
| CUENTA : | 2114 | ANTICIPO CLIENTE | |
| | | INSTITUTO JUVENTUD | 8.000.000 |
| | | Saldo al 31 de Diciembre 2021 | <u>8.000.000</u> |
| CUENTA : | 2054 | PRESTAMO EMPRESA RELACIONADA | |
| | | PAGOS MASIVOS CODE | 533.134 |
| | 03-12-2020 | PAGOS MASIVOS CODE | 3.333.525 |
| | 20-01-2021 | PAGOS MASIVOS CODE | 494.399 |
| | 04-01-2021 | PAGOS MASIVOS CODE | 2.687.275 |
| | 20-04-2021 | PAGOS MASIVOS CODE | 18.917 |
| | 22-06-2021 | PAGOS MASIVOS CODE | 107.350 |
| | 20-08-2021 | PAGOS MASIVOS CODE | 30.510 |
| | 20-09-2021 | PAGOS MASIVOS CODE | 1.328.590 |
| | 19-10-2021 | PAGOS MASIVOS CODE | 147.436 |
| | 22-11-2021 | PAGOS MASIVOS CODE | 81.194 |
| | 24-06-2021 | DEVOLUCION PRESTAMO DE CODE | - 1.000.000 |
| | 25-06-2021 | DEVOLUCION PRESTAMO DE CODE | - 4.000.000 |
| | 30-08-2021 | DEVOLUCION PRESTAMO DE CODE | - 5.000.000 |
| | 02-09-2021 | DEVOLUCION PRESTAMO DE CODE | - 17.742.431 |
| | 30-09-2021 | DEVOLUCION PRESTAMO DE CODE | - 5.000.000 |
| | 30-11-2021 | PAGOS MASIVOS CODE | 1.441.950 |
| | 30-11-2021 | PAGOS MASIVOS CODE | 4.409.337 |
| | 25-11-2021 | DEVOLUCION PRESTAMO DE CODE | - 5.000.000 |
| | 30-11-2021 | AJUSTE POR PAGO DE PRESTAMO | 23.128.814 |
| | | Saldo al 31 de Diciembre 2021 | <u>-</u> |

CUENTA : 2107

PROVISION IMPUESTO RENTA

31-12-2021

4.222.644

Saldo al 31 de Diciembre 2021

4.222.644

FUNDACION ENSEÑA DIGITAL
ANALISIS AL 31 DE DICIEMBRE 2021

| | | | |
|----------|------|--------------------------------------|-------------------------|
| CUENTA : | 2311 | CAPITAL | |
| | | CAPITAL | 500.000 |
| | | Saldo al 31 de Diciembre 2021 | <u><u>500.000</u></u> |
| CUENTA : | 2341 | CAPITAL POR RECIBIR | |
| | | CODE DIGITAL ACADEMY | - 480.000 |
| | | ELI SENERMAN FERSCO | - 10.000 |
| | | JUAN CARLOS ALTMANN MARTIN | - 10.000 |
| | | Saldo al 31 de Diciembre 2021 | <u><u>- 500.000</u></u> |
| CUENTA : | 2312 | REVALORIZACION CAPITAL PROPIO | |
| | | Revalorización Diciembre 2018 | |
| | | Revalorización Diciembre 2019 | |
| | | Revalorización 2020 | - |
| | | Revalorización 2021 | 1.229.722 |
| | | Saldo al 31 de Diciembre 2021 | <u><u>1.229.722</u></u> |
| CUENTA : | 2317 | UTILIDADES ACUMULADAS | |
| | | 31-12-2021 | - |
| | | Saldo al 31 de Diciembre 2021 | <u><u>-</u></u> |
| CUENTA : | 2318 | PERDIDAS ACUMULADAS | |
| | | PERDIDA 2018 | |
| | | PERDIDA 2019 | |
| | | PERDIDA 2020 | 86.235 |
| | | Saldo al 31 de Diciembre 2021 | <u><u>86.235</u></u> |

FUNDACION ENSEÑA DIGITAL
ANÁLISIS AL 31 DE DICIEMBRE 2021

| Gastos Acumulados | ene-21 | feb-21 | mar-21 | abr-21 | may-21 | jun-21 | jul-21 | ago-21 | sep-21 | oct-21 | nov-21 | dic-21 | Total General |
|------------------------------------|--------|---------|---------|--------|--------|-----------|-----------|-----------|-----------|-----------|-----------|-----------|---------------|
| Servicios Contables | | 105.221 | 176.046 | | | 88.840 | 445.647 | 89.273 | 89.805 | 90.265 | 91.142 | 92.288 | (1.268.527) |
| Gastos de representacion | | | | | | | | | | | | | 0 |
| Honorarios dee Terceros | | | | | | | | | | | | | 0 |
| Servicios de Apoyo | | | | | | | | | | | | | 0 |
| Servicios de Asesoramiento | | | | | | | | | | | | | 0 |
| Gastos de Tecnologia e Informatica | | | | | | | | | | | | | 0 |
| Gastos Bancarios | | | | | | | | | 8.906 | | | | (8.906) |
| Multa e Intereses | | | | | | | | | | | | | 0 |
| Gastos Capacitación Personal | | | | | | 400.000 | 400.000 | 400.000 | | | | | (1.200.000) |
| Arriendo Inmueble | | 17.850 | 17.850 | 17.850 | | 1.321.414 | 1.303.564 | 1.300.714 | 1.303.564 | 1.303.564 | 1.303.564 | 1.303.566 | (9.193.500) |
| Honorarios Administrativos | | | | | | | | 550.000 | 1.105.174 | 537.500 | 1.525.000 | 1.112.644 | (4.830.318) |
| Gastos Notariales | | | | | | | | | | | | | 0 |
| Gastos Generales | | | | | | | | | | | | | 0 |
| Public. Y Suscripciones | | | | | | | | | | | | | 0 |
| TOTALES | 0 | 123.071 | 193.896 | 17.850 | 0 | 1.810.254 | 2.149.211 | 2.339.987 | 2.507.449 | 1.931.329 | 2.919.706 | 2.508.498 | (16.501.251) |

FUNDACION ENSEÑA DIGITAL

ANALISIS AL 31 DE DICIEMBRE 2021

| | | |
|-------------------------------|--|------------------|
| Apertura 2020 | | 0 |
| Revalorización del Ejercicio | | 1.229.722 |
| Aumentos de Capital | | 0 |
| Disminuciones de Capital | | 0 |
| Saldo al 31 de Diciembre 2021 | | <u>1.229.722</u> |

DETERMINACION CAPITAL PROPIO

METODO DEL ACTIVO

| | | |
|------------------------|---|------------|
| TOTAL ACTIVO | | 27.510.362 |
| MENOS INTO | | - |
| CTA CTE SOCIOS | | - |
| DEPRECIACION ACUMULADA | | - |
| CAPITAL POR RECIBIR | - | 500.000 |
| PERDIDAS ACUMULADAS | - | 86.235 |

CAPITAL EFECTIVO 26.924.127

MENOS PASIVO EXIGIBLE

| | | |
|--------------------------------|---|-----------|
| ANT. CLIENTES | | - |
| PROVEEDORES | | - |
| PROVEEDORES EXTRANJEROS | | - |
| PROVISION PROVEEDORES | | - |
| RETENCION 10% | | - |
| IMPUESTO UNICO | | - |
| IMPUESTO POR PAGAR | - | 570.064 |
| REMUNERACIONES POR PAGAR | | - |
| HONORARIOS POR PAGAR | | - |
| IMPOSICIONES POR PAGAR | | - |
| PPM POR PAGAR | | - |
| PRESTAMO EMPRESAS RELACIONADAS | | - |
| DEPOSITOS POR ACLARAR | - | 1 |
| FONDO POR REEMBOLSAR EXCON | - | 8.000.000 |

CAPITAL PROPIO TRIBUTARIO 18.354.062

METODO DEL PATRIMONIO

| | | |
|----------------------------------|---|------------|
| CAPITAL | | 500.000 |
| CAPITAL POR RECIBIR | - | 500.000 |
| REVALORIZACION DE CAPITAL | | 1.229.722 |
| PERDIDAS ACUMULADAS | - | 86.235 |
| UTILIDADES ACUMULADAS | | - |
| UTILIDAD O PERDIDA DEL EJERCICIO | | 12.987.931 |
| PROVISION IMPUESTO RENTA | | 4.222.644 |

CAPITAL PROPIO TRIBUTARIO 18.354.062

| | | | | |
|----------------|------------|---|------|-----------|
| Revalorización | 18.354.062 | X | 6,7% | 1.229.722 |
|----------------|------------|---|------|-----------|

| Description | ICI | Nro. | Fecha | Concepto 1 | REAL | | NO CORRESPONDE | | | | | | TRIBUTARIO | | | |
|--------------|-----|------|------------|------------------------------|------------------|-------------------|----------------|------------|--------------|-----|-------|-----|--------------------|-----------|------------------|-------------------|
| | | | | | DEBE | HABER | ANTICIPO | DEVOLUCION | YA TRIBUTADO | PPM | RENTA | IVA | MULTAS E INTERESES | PRFSTAMOS | DEBE | HABER |
| BANCO ESTADO | IN | 1 | 29-01-2021 | CS PL 2 FUNGICION EDUCACIONA | 4.013.000 | | | | | | | | | | 4.013.000 | |
| BANCO ESTADO | IN | 1 | 30-04-2021 | COBRO CLIENTE PL/3 | 1.674.100 | | | | | | | | | | 1.674.100 | |
| BANCO ESTADO | EG | 1 | 02-09-2021 | DEVOLUCION PRESTAMO A CODE | | 17.742.431 | | | 176.414 | | | | 1.128.814 | | | 14.437.203 |
| BANCO ESTADO | EG | 1 | 02-09-2021 | PAGO FE BANCO ESTADO | | 8.906 | | | | | | | | | | 8.906 |
| | | | | | <u>5.687.100</u> | <u>17.751.337</u> | | | | | | | | | <u>5.687.100</u> | <u>14.446.109</u> |
| | | | | | - | <u>12.064.237</u> | | | | | | | | | - | <u>8.759.009</u> |

BALANCE GENERAL DEL EJERCICIO COMPRENDIDO ENTRE EL 1 DE ENERO DE 2020 Y EL 31 DE DICIEMBRE DE 2020

RAZON SOCIAL: FUNDACION ENSENA DIGITAL R.U.T.: 65.178.163-9
 DIRECCION : BARCELO NRO.28 OF.33 COMUNA: LAS CONDES
 GIRO : EDUCACION, LENGUAJE DE PROGRAM CIUDAD: SANTIAGO
 REPRES.LEGAL: BARBARA ANDREA VEYL COOMB R.U.T.: 9.842.649-3

1

| Descripcion | SUMAS | | SALDOS | | INVENTARIO | | RESULTADO | |
|------------------------------|-------------------|-------------------|-------------------|-------------------|------------------|------------------|------------------|------------------|
| | Debe | Haber | Deudor | Acreedor | Activo | Pasivo | Perdidas | Ganancias |
| CLIENTES VENTA CREDITO | 8.077.236 | | 8.077.236 | | 8.077.236 | | | |
| PAGOS PROVISIONALES MENSUALE | 91.273 | | 91.273 | | 91.273 | | | |
| PROVEEDORES | 13.090 | 100.301 | | 87.211 | | 87.211 | | |
| PRESTAMO EMPRESAS RELACIONAD | | 3.866.659 | | 3.866.659 | | 3.866.659 | | |
| RETENCION 10 % HONORARIOS | 456.876 | 860.002 | | 403.126 | | 403.126 | | |
| PPM POR PAGAR | | 91.273 | | 91.273 | | 91.273 | | |
| HONORARIOS POR PAGAR | 3.333.525 | 7.140.000 | | 3.806.475 | | 3.806.475 | | |
| CAPITAL | | 500.000 | | 500.000 | | 500.000 | | |
| CAPITAL POR RECIBIR | 500.000 | | 500.000 | | 500.000 | | | |
| HONORARIOS DE TERCEROS | 8.000.002 | | 8.000.002 | | | | 8.000.002 | |
| SERVICIOS CONTABLES | 87.211 | | 87.211 | | | | 87.211 | |
| ARRIENDO INMUEBLES | 13.090 | | 13.090 | | | | 13.090 | |
| GASTOS NOTARIALES | 63.168 | | 63.168 | | | | 63.168 | |
| VENTAS | | 8.077.236 | | 8.077.236 | | | | 8.077.236 |
| TOTALES | 20.635.471 | 20.635.471 | 16.831.980 | 16.831.980 | 8.668.509 | 8.754.744 | 8.163.471 | 8.077.236 |
| PERDIDA DEL EJERCICIO | | | | | 86.235 | | | 86.235 |
| TOTALES IGUALES | 20.635.471 | 20.635.471 | 16.831.980 | 16.831.980 | 8.754.744 | 8.754.744 | 8.163.471 | 8.163.471 |

.....
 Contador

.....
 Contribuyente o Representante Legal

Gestión Gerencial

FUNDACION ENSEÑA DIGITAL

ANALISIS AL 31 de Diciembre 2020

FUNDACION ENSEÑA DIGITAL
BALANCE GENERAL
Balance General entre el 1 de Enero al 31 de Diciembre 2020

| | Otras Monedas | Pesos | Pág. | | Otras Monedas | Pesos | Pág. |
|-----------------------------------|---------------|------------------|------|----------------------------------|---------------|------------------|------|
| CIRCULANTE | | | | CIRCULANTE | | | |
| BANCO CHILE | | - | 1 | PROVEEDORES | | 87.211 | 3 |
| CLIENTES VENTA CREDITO | | 8.077.236 | 1 | PROVEEDORES EXTRANJEROS | | - | 3 |
| PAGO PROVISIONALES MENSUALES | | 91.273 | 2 | PPM POR PAGAR | | 91.273 | 3 |
| CARGOS POR ACLARAR | | - | 1 | DEPOSITOS POR ACLARAR | | - | 3 |
| ANTICIPO DE PROVEEDORES | | - | 1 | RETENCIONES POR PAGAR | | - | 3 |
| IVA CREDITO FISCAL | | - | 1 | RETENCION 10% HONORARIOS | | 403.126 | 3 |
| IMPUESTO POR RECUPERAR | | - | 2 | PROVISION IMPTO RENTA | | - | 3 |
| | | | | IMPUESTOS POR PAGAR | | - | 3 |
| | | | | ANTICIPO CLIENTE | | - | |
| | | | | HONORARIOS POR PAGAR | | 3.806.475 | |
| | | | | PRESTAMO EMPRESA RELACIONADA | | 3.866.659 | |
| TOTAL ACTIVO CIRCULANTE | | 8.168.509 | | TOTAL PASIVO CIRCULANTE | | 8.254.744 | |
| ACTIVO FIJO | | | | LARGO PLAZO | | | |
| Equipos | | | | | | | |
| Instalaciones | | | | | | | |
| Software | | | | | | | |
| Dep.Acumulada prev. Maq. Y Equipo | | | | | | | |
| TOTAL ACTIVO FIJO NETO | | - | | TOTAL PASIVO LARGO PLAZO | | - | |
| EXISTENCIAS | | | | PATRIMONIO | | | |
| | | | | Capital | | 500.000 | |
| TOTAL EXISTENCIAS | | - | | Capital por Recibir | | 500.000 | 4 |
| ACTIVO LARGO PLAZO | | - | | Revalorización Capital | | - | 4 |
| | | | | Utilidades Acumuladas | | - | 4 |
| TOTAL ACTIVO LARGO PLAZO | | - | | Pérdidas Acumuladas | | - | 4 |
| | | | | Ajuste activo apertura | | - | |
| OTROS ACTIVOS | | | | TOTAL PATRIMONIO | | - | |
| Cta. Cte Socios | | - | | | | | |
| TOTAL OTROS ACTIVOS | | - | | UTILIDAD O PERDIDA DEL EJERCICIO | | 86.235 | |
| | | | | | | | |
| TOTAL ACTIVO | | 8.168.509 | | TOTAL PASIVO | | 8.168.509 | |

FUNDACION ENSEÑA DIGITAL

Balance General entre el 1 de Enero al 31 de Diciembre 2020

ESTADO DE RESULTADOS

INGRESOS OPERACIONALES

| | |
|------------------|-----------|
| Ventas | 8.077.236 |
| Costos de Ventas | |

| | |
|---------------|------------------|
| MARGEN | 8.077.236 |
|---------------|------------------|

GASTOS DE ADMINISTRACION Y VENTAS

| | | |
|------------------------------------|---|-----------|
| Servicios Contables | - | 87.211 |
| Gastos de representacion | | - |
| Honorarios dee Terceros | - | 8.000.002 |
| Servicios de Apoyo | | - |
| Gastos Administrativos | | - |
| Gasto de Estadia | | - |
| Gastos de Movilizacion | | - |
| Servicios Juridicos | | - |
| Gasto de Almuerzo | | - |
| Gastos de Viajes y At. De Terceros | | - |
| Gasto Traslado | | - |
| Gastos de Estac. Y Peajes | | - |
| Patente Comercial | | - |
| Gastos de Tecnologia e Informatica | | - |
| Gastos Financieros | | - |
| Gastos Bancarios | | - |
| Multa e Intereses | | - |
| Gastos Varios | | - |
| Arriendo Inmueble | - | 13.090 |
| Arriendo Vehiculo | | - |
| Iva Irrecuperable | | - |
| Gastos Notariales | - | 63.168 |
| Gastos Generales | | - |
| Public. Y Suscripciones | | - |
| Servicios de Asesoramiento | | - |

| | | |
|---------------------------------------|----------|---------------|
| RESULTADO OPERACIONAL (EBITDA) | - | 86.235 |
|---------------------------------------|----------|---------------|

OTROS GASTOS

| | | |
|-----------------------------|--|---|
| Impuesto Renta | | - |
| Gastos Rechazados | | - |
| Provision Factura x Recibir | | - |
| Diferencia de cambio | | - |
| Corrección Monetaria | | - |
| Reajuste Impuesto Renta | | - |
| Resultado venta activo fijo | | - |

| | | |
|--------------------------------|----------|---------------|
| RESULTADO DEL EJERCICIO | - | 86.235 |
|--------------------------------|----------|---------------|

FUNDACION ENSEÑA DIGITAL
ANALISIS AL 31 de Diciembre 2020

BASE IMPONIBLE
Desde el 01 de Enero al 31 de Diciembre 2020.

| | |
|--|---|
| (+ Total Ingresos Percibidos | - |
| (- Total Gastos Pagados | - |
| (- Activo Fijo (menos dep. acum.) Pagadas 31.12.2019 | - |
| (- Existencias Pagadas 31.12.2019 | - |
| (- Perdida Tributaria (histórico) 31.12.2019 | - |
| (+ Activo Fijo Adquirido y Pagado en el Ejercicio | - |
| (- Clientes Incobrables | - |
| (+ Participaciones e Ingresos Percibidos | |
| (+ Ingreso Diferido a Imputar en el Ejercicio | |

| | | | | |
|---|-----|----------|---------------|----------|
| PERDIDA TRIBUTARIA | | | | <u>-</u> |
| DEDUCCION INCENTIVO AL AHORRO (TOPE 5.000 UF) | 50% | | | - |
| PERDIDA TRIBUTARIA | | | | <u>-</u> |
| IMPUESTO DETERMINADO | 10% | | | - |
| CREDITO INGRESO DIFERIDO | | | | - |
| CREDITO ACTIVO FIJO | | | | |
| PPM | | - | 91.273 | |
| IMPUESTO POR RECUPERAR | | <u>-</u> | <u>91.273</u> | |

| Determinación Incentivo al Ahorro (art.14 letra E) LIR | | |
|--|------------|---|
| (=) Sub Total Base Imponible | | - |
| (-) Retiros del Ejercicio (histórico) | | - |
| (-) Intereses y Multas Fiscales (histórico) | | - |
| (-) Pago IDPC AT.2020 (histórico) | | - |
| (=) RLI INVERTIDA | | - |
| Deducción Incentivo al Ahorro (Tope 5.000 UF) | 50% | - |

UF 31.12.20 = 29.070,33

FUNDACION ENSEÑA DIGITAL
ANALISIS AL 31 de Diciembre 2020

| | | | |
|----------|------|-------------------------------|--------------------|
| CUENTA : | 1042 | BANCO CHILE | |
| | | Saldo según cartola | |
| | | Saldo al 31 de Diciembre 2020 | - ===== |
| CUENTA : | 1101 | CLIENTES VENTA CREDITO | |
| | | FL-1 FUNDACION EDUCACIONAL B | 4.064.236 |
| | | FL-2 FUNDACION EDUCACIONAL B | 4.013.000 |
| | | Saldo al 31 de Diciembre 2020 | 8.077.236 ===== |
| CUENTA : | 1711 | CARGOS POR ACLARAR | |
| | | Saldo al 31 de Diciembre 2020 | - ===== |
| CUENTA : | 1107 | ANTICIPO DE PROVEEDORES | |
| | | Saldo al 31 de Diciembre 2020 | - ===== |
| CUENTA : | 1201 | IVA CREDITO FISCAL | |
| | | Saldo al 31 de Diciembre 2020 | - ===== |
| CUENTA : | 1112 | FONDOS POR RENDIR | |
| | | Saldo al 31 de Diciembre 2020 | - ===== |

FUNDACION ENSEÑA DIGITAL
ANALISIS AL 31 de Diciembre 2020

| CUENTA :1202 | Pagos Provisionales Mensuales | |
|--------------|-------------------------------|-----------------|
| | Mes | Valor Historico |
| | APERTURA | |
| | PPM Enero | |
| | PPM Febrero | |
| | PPM Marzo | |
| | PPM Abril | |
| | PPM Mayo | |
| | PPM Junio | |
| | PPM Julio | |
| | PPM Agosto | |
| | PPM Septiembre | |
| | PPM Octubre | |
| | PPM Noviembre | |
| | PPM Diciembre | 91.273 |
| | CM | |
| | Saldo al 31 de Diciembre 2020 | <u>91.273</u> |
| | | |
| CUENTA :1202 | Impuestos por Recuperar | |
| | Saldo al 31 de Diciembre 2020 | <u></u> |

FUNDACION ENSEÑA DIGITAL
ANALISIS AL 31 de Diciembre 2020

| | | | |
|----------|------------|------------------------------|--|
| CUENTA : | 2022 | PROVEEDORES | |
| | | GESTION GERENCIAL | FL-4999 87.211 |
| | | | Saldo al 31 de Diciembre 2020 <u>87.211</u> |
| CUENTA : | 2031 | PROVEEDORES EXTRANJEROS | |
| | | | Saldo al 31 de Diciembre 2020 <u>-</u> |
| CUENTA : | 2102 | RETENCION 10% HONORARIOS | |
| | | FORMULARIO 29 | 403.126 |
| | | | Saldo al 31 de Diciembre 2020 <u>403.126</u> |
| CUENTA : | 2104 | PPM POR PAGAR | |
| | | FORMULARIO 29 | 91.273 |
| | | | Saldo al 31 de Diciembre 2020 <u>91.273</u> |
| CUENTA : | 2105 | IMPUESTOS POR PAGAR | |
| | | | Saldo al 31 de Diciembre 2020 <u>-</u> |
| CUENTA : | 2109 | HONORARIOS POR PAGAR | |
| | | BE-58 MARIA JAVIERA GUZMAN | 459.600 |
| | | BE-81 JOAQUIN IGNACIO CASALS | 500.000 |
| | | BE-120 MATIAS GUSTAVO DONOSO | 200.000 |
| | | BE-59 MARIA JAVIERA GUZMAN | 459.600 |
| | | BE-29 FRANCISCA IGNACIA MORA | 562.275 |
| | | BE-23 PABLO JOAQUIN VENEGAS | 500.000 |
| | | BE-59 ERICK RICARDO RIQUELME | 575.000 |
| | | BE-51 ALFREDO SEBASTIAN GUTE | 550.000 |
| | | | Saldo al 31 de Diciembre 2020 <u>3.806.475</u> |
| CUENTA : | 2027 | DEPOSITOS POR ACLARAR | |
| | | | Saldo al 31 de Diciembre 2020 <u>-</u> |
| CUENTA : | 2114 | ANTICIPO CLIENTE | |
| | | | Saldo al 31 de Diciembre 2020 <u>-</u> |
| CUENTA : | 2122 | RETENCIONES POR PAGAR | |
| | | | Saldo al 31 de Diciembre 2020 <u>-</u> |
| CUENTA : | 2054 | PRESTAMO EMPRESA RELACIONADA | |
| | | PAGOS MASIVOS CODE | 533.134 |
| | 03-12-2020 | PAGOS MASIVOS CODE | 3.333.525 |
| | | | Saldo al 31 de Diciembre 2020 <u>3.866.659</u> |
| CUENTA : | 2204 | PROVISION IMPUESTO RENTA | |
| | | | Saldo al 31 de Diciembre 2020 <u>-</u> |

FUNDACION ENSEÑA DIGITAL
ANALISIS AL 31 de Diciembre 2020

| | | | |
|----------|------|-------------------------------|------------------|
| CUENTA : | 2311 | CAPITAL | |
| | | CAPITAL | 500.000 |
| | | Saldo al 31 de Diciembre 2020 | <u>500.000</u> |
| CUENTA : | 2341 | CAPITAL POR RECIBIR | |
| | | CODE DIGITAL ACADEMY | - 480.000 |
| | | ELI SENERMAN FERSCO | - 10.000 |
| | | JUAN CARLOS ALTMANN MARTIN | - 10.000 |
| | | Saldo al 31 de Diciembre 2020 | <u>- 500.000</u> |
| CUENTA : | 2312 | REVALORIZACION CAPITAL PROPIO | |
| | | Revalorización Diciembre 2018 | |
| | | Revalorización Diciembre 2019 | |
| | | Revalorización 2020 | - |
| | | Saldo al 31 de Diciembre 2020 | <u>-</u> |
| CUENTA : | 2317 | UTILIDADES ACUMULADAS | |
| | | Saldo al 31 de Diciembre 2020 | <u>-</u> |
| CUENTA : | 2318 | PERDIDAS ACUMULADAS | |
| | | PERDIDA 2018 | |
| | | PERDIDA 2019 | |
| | | Saldo al 31 de Diciembre 2020 | <u>-</u> |

FUNDACION ENSEÑA DIGITAL
ANALISIS AL 31 de Diciembre 2020

| Gastos Acumulados | ene-20 | feb-20 | mar-20 | abr-20 | may-20 | jun-20 | jul-20 | ago-20 | sep-20 | oct-20 | nov-20 | dic-20 | Total General |
|------------------------------------|--------|--------|--------|--------|--------|--------|--------|--------|--------|--------|-----------|-----------|---------------|
| Servicios Contables | | | | | | | | | | | | 87.211 | (87.211) |
| Gastos de representacion | | | | | | | | | | | | | 0 |
| Honorarios dees Terceros | | | | | | | | | | | 4.250.001 | 3.750.001 | (8.000.002) |
| Servicios de Apoyo | | | | | | | | | | | | | 0 |
| Servicios de Asesoramiento | | | | | | | | | | | | | 0 |
| Gastos Administrativos | | | | | | | | | | | | | 0 |
| Gasto de Estadia | | | | | | | | | | | | | 0 |
| Gastos de Movilizacion | | | | | | | | | | | | | 0 |
| Servicios Juridicos | | | | | | | | | | | | | 0 |
| Gasto de Almuerzo | | | | | | | | | | | | | 0 |
| Arriendo vehiculo | | | | | | | | | | | | | 0 |
| Gastos de Viajes y At. De Terceros | | | | | | | | | | | | | 0 |
| Gasto Traslado | | | | | | | | | | | | | 0 |
| Gastos de Estac. Y Peajes | | | | | | | | | | | | | 0 |
| Patente Comercial | | | | | | | | | | | | | 0 |
| Gastos de Tecnologia e Informatica | | | | | | | | | | | | | 0 |
| Gastos Financieros | | | | | | | | | | | | | 0 |
| Gastos Bancarios | | | | | | | | | | | | | 0 |
| Multa e Intereses | | | | | | | | | | | | | 0 |
| Gastos Varios | | | | | | | | | | | | | 0 |
| Arriendo Inmueble | | | | | | | | | | | | 13.090 | (13.090) |
| Iva Irrecuperable | | | | | | | | | | | | | 0 |
| Gastos Notariales | | | | | | | | | | | 63.168 | | (63.168) |
| Gastos Generales | | | | | | | | | | | | | 0 |
| Public. Y Suscripciones | | | | | | | | | | | | | 0 |
| TOTALES | 0 | 0 | 0 | 0 | 0 | 0 | 0 | 0 | 0 | 0 | 4.313.169 | 3.850.302 | (8.163.471) |

FUNDACION ENSEÑA DIGITAL

ANALISIS AL 31 de Diciembre 2020

| | |
|------------------------------|---|
| Apertura | 0 |
| Revalorización del Ejercicio | 0 |
| Aumentos de Capital | 0 |
| Disminuciones de Capital | 0 |

| | |
|-------------------------------|---|
| Saldo al 31 de Diciembre 2020 | 0 |
|-------------------------------|---|

DETERMINACION CAPITAL PROPIO

METODO DEL ACTIVO

| | |
|------------------------|-----------|
| TOTAL ACTIVO | 8.668.509 |
| MENOS INTO | |
| CTA CTE SOCIOS | - |
| DEPRECIACION ACUMULADA | |
| CAPITAL POR RECIBIR | - 500.000 |
| PERDIDAS ACUMULADAS | - |

| | |
|-------------------------|------------------|
| CAPITAL EFECTIVO | 8.168.509 |
|-------------------------|------------------|

MENOS PASIVO EXIGIBLE

| | |
|-------------------------------|-------------|
| ANT. CLIENTES | |
| PROVEEDORES | - 87.211 |
| PROVEEDORES EXTRANJEROS | - |
| PROVISION PROVEEDORES | - |
| RETENCION 10% | - 403.126 |
| IMPUESTO UNICO | |
| IMPUESTO POR PAGAR | - 3.806.475 |
| REMUNERACIONES POR PAGAR | |
| HONORARIOS POR PAGAR | |
| IMPOSICIONES POR PAGAR | |
| PPM POR PAGAR | - 91.273 |
| PRESTAMO EMPRESAS RELACIONADA | - 3.866.659 |
| DEPOSITOS POR ACLARAR | - |
| FONDO POR REEMBOLSAR EXCON | - |

| | |
|----------------------------------|-----------------|
| CAPITAL PROPIO TRIBUTARIO | - 86.235 |
|----------------------------------|-----------------|

METODO DEL PATRIMONIO

| | |
|----------------------------------|-----------|
| CAPITAL | 500.000 |
| CAPITAL POR RECIBIR | - 500.000 |
| REVALORIZACION DE CAPITAL | - |
| PERDIDAS ACUMULADAS | - |
| UTILIDADES ACUMULADAS | - |
| UTILIDAD O PERDIDA DEL EJERCICIO | - 86.235 |
| PROVISION IMPUESTO RENTA | - |

| | | |
|----------------------------------|-----------------|---|
| CAPITAL PROPIO TRIBUTARIO | - 86.235 | - |
|----------------------------------|-----------------|---|

| | | | | |
|----------------|----------|---|------|---|
| Revalorización | - 86.235 | X | 2,7% | 0 |
|----------------|----------|---|------|---|

Observación:

- Los contribuyentes acogidos al "Regimen Transparente art. 14 letra D Nº8" determinan CPTs cuando sus ingresos superan 50.000 UF.

UF: Al último día del ejercicio.

UF 31.12.20 = 29.070,33

| CAPITAL PROPIO TRIBUTARIO SIMPLIFICADO | | |
|---|--|---------|
| Desde el 01 de Enero al 31 de Diciembre 2020. | | |
| (+) (-) | Capital Propio Tributario AT 2020 | - |
| (+) | Valor del Capital aportado Formalizado, y sus aumentos posteriores, a valor histórico. | 500.000 |
| (+) (-) | Bases Imponibles del IDPC determinadas cada año, a valor histórico. | - |
| (+) | Rentas Percibidas con motivo de participaciones en otras empresas, a valor histórico. | - |
| (+) (-) | Rentas Exentas e Ingresos no Renta, generados por la empresa en el ejercicio | |
| (-) | Valor de las Disminuciones de capital, formalizado mediante las disposiciones legales aplicables al tipo de empresa. | - |
| (+) | Pérdidas tributarias históricas. | - |
| (-) | Partidas del inciso segundo del artículo 21 pagadas, a valor histórico. | - |
| (-) | Retiros y Distribuciones efectuadas a los propietarios en cada año a valor histórico. | - |
| (+) | Incentivo al Ahorro según art. 14 letra E) LIR | - |
| (+) | Otras Partidas a Agregar | |
| (-) | Otras Partidas a Deducir | |
| (=) | Capital Propio Tributario Simplificado | 500.000 |