

Fundación  
**LUDOVICO RUTTEN**  
Formación y Capacitación

**PRESENTACIÓN ESTÁNDAR DE MEMORIA Y BALANCE  
DE ORGANIZACIONES DE LA SOCIEDAD CIVIL  
"FECU SOCIAL"**

**Fecha de publicación:** 29 de agosto 2022

**Período reportado:** 1 de enero al 31 de diciembre de 2021

## 1. Carátula

### 1.1 Identificación

a. Nombre de la Organización	Fundación Ludovico Rutten.
b. RUT de la Organización	70.000.440-6
c. Tipo de Organización	Fundación sin fines de lucro.
d. Relación de Origen	Congregación de los Hermanos de la Inmaculada Concepción
e. Personalidad Jurídica	Decreto Supremo Nº 103 del 07 de enero de 1966. Ministerio de Justicia
f. Domicilio de la sede principal	33 Oriente N° 350 Talca – Región del Maule
g. Representante legal	Diego Izquierdo Gallego. RUT. 12.009.735-0
h. Sitio web de la organización	www.fundacionrutten.cl
i. Persona de contacto	Marcelo Sandoval Muñoz. fundacionrutten@gmail.com, 71-2245102.

### 1.2 Información de la organización

a. Presidente del Directorio	Diego Izquierdo Gallego. RUT. 12.009.735-0.
b. Ejecutivo Principal	Marcelo Sandoval Muñoz, 10.183.654-1, director ejecutivo.
c. Misión / Visión	Visión: Queremos mejorar la calidad de vida de las personas, generando oportunidades para que alcancen sus metas, acompañándolas y potenciando sus intereses. Misión: Contribuir a la superación de la pobreza y la vulnerabilidad social, a través de la capacitación y formación para el empleo, y responder por medio de acciones sociales a la desigualdad y exclusión social, generando espacios colaborativos y respetuosos para nuestros usuarios.
d. Área de trabajo	Trabajo e ingresos -Apoyo al Emprendimiento y empleabilidad -Formación y capacitación. Superación de la pobreza y vulnerabilidad -Servicios para Personas en situación de calle - Servicios para personas en situación de pobreza y vulnerabilidad.
e. Público objetivo / Usuarios	Personas, sin calificación laboral, cesantes, desertores escolares, familias y adultos mayores en situación de vulnerabilidad social de la región del Maule.
f. Número de trabajadores	5 contratados + 12 profesional contratado a honorarios para temas específicos = 17 trabajadores.
g. Número de voluntarios	Permanentes: 0 Esporádicos: 0

### 1.3 Gestión

	2021	2020		2021	2020
<b>a. Ingresos Operacionales(M\$)</b>	<b>104.662</b>	<b>127.845</b>	<b>c. Patrimonio total al cierre del ejercicio (M\$)</b>	(8.158)	12.981
Donaciones	8.000	0	<b>d. Superávit (déficit) del ejercicio (M\$)</b>	(13.054)	(1.645)
Proyectos	0	0	<b>e. Identificación de las tres principales fuentes de ingreso</b>	Servicio Nacional de Capacitación y Empleo - Confederación de la Producción y del Comercio (CPC)- Fundación Careno – Dinero y Conciencia	Sence
Venta de bienes y servicios	0	0			
Aportes y cuotas sociales	0	0			
a.1 Privados (M\$)					
Otros	0	0	<b>f. Número total de usuarios directos</b>	117	36
a.2 Públicos (M\$)			<b>g. Indicador principal de gestión y su resultado.</b>		
Subvenciones	0	0	<u>Inserción laboral</u> x100	18%	0%
Proyectos	96.662	127.845	Total alumnos		
Venta de bienes y servicios	0	0			
<b>b. Aportes extraordinarios (M\$)</b>	<b>0</b>	<b>0</b>			

# Índice

1.	Carátula.....	2
2.	Información general y de contexto.....	1
2.1	Carta del máximo responsable de la organización.....	1
2.2	Estructura de gobierno.....	2
2.3	Estructura operacional.....	2
2.4	Valores y/o Principios.....	3
2.5	Principales actividades y proyectos.....	4
2.6	Identificación e involucramiento con Grupos de interés.....	9
2.7	Prácticas relacionadas con la evaluación y medición de la satisfacción de los usuarios.....	10
2.8	Participación en redes y coordinación con otros actores.....	10
2.9	Reclamos o Incidentes.....	10
2.10	Prácticas de gestión ambiental.....	10
3.	Información de desempeño.....	11
3.1	Objetivos e indicadores de gestión.....	11
3.2	Indicadores financieros.....	12
4.	ESTADOS FINANCIEROS.....	13
4.1	ESTADO DE SITUACIÓN FINANCIERA (Balance General).....	13
4.2	ESTADO DE ACTIVIDADES.....	14
4.3	ESTADO DE FLUJOS DE EFECTIVO.....	15
4.4	ESTADO DE MOVIMIENTOS PATRIMONIALES.....	16
4.5	NOTAS EXPLICATIVA A LOS ESTADOS FINANCIEROS.....	17
6.	Manifestación de responsabilidad de la Dirección.....	22
	ANEXOS.....	24

## 2. Información general y de contexto

### 2.1 Carta del máximo responsable de la organización

Presentamos nuestra memoria de gestión del periodo 2021. Nuestras actividades se han desarrollado en un tiempo complejo que no solo nos ha afectado institucionalmente, sino que, a toda la comunidad en general, en especial a las organizaciones de la sociedad civil.

Ha sido un periodo marcado por la incertidumbre, en lo humano, social y financiero, como sostener financieramente la institución con el fin de que su proyecto en beneficio de la población mas vulnerable perdure y responda a este tiempo, dando una respuesta concreta. Reordenarnos y proyectarnos ha sido una tarea que hemos desarrollado en este periodo, solidarizando con aquellos usuarios que vivieron tiempos complejos en lo económico, emocional y acompañando a adultos mayores de distintos sectores, acompañamiento que se ha reflejado en la entrega de alimentos, contención socioemocional.

Nuestros proyectos de formación y capacitación se reanudaron en forma pausada, por la contingencia sanitaria, cumpliendo con los objetivos de formar y otorgar herramientas que habiliten laboralmente a nuestros usuarios. Nuestros adultos mayores se beneficiaron con las actividades del taller kinesiológico, mejorando su condición física y mental, saliendo de un periodo largo de encierro; iniciativa que fue apoyada por Fundación Careno.

Hoy debemos buscar el aseguramiento de nuestra misión y visión, para consolidar este camino trazado por hombres de visión que nos impulsaron a desarrollar nuestro trabajo en atención a las personas y comunidades mas vulnerables y sobre todo buscando nuevos desafíos para dar respuesta a las necesidades de las personas.

Agradecemos a todo aquellos, que entrelazamos redes de apoyo para superar juntos estas dificultades, y a nuestros colaboradores que dieron lo mejor de si para continuar esta obra.

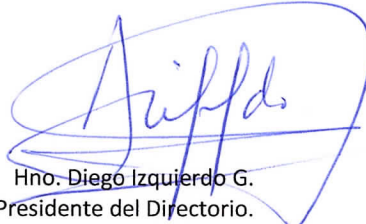

  
Hno. Diego Izquierdo G.  
Presidente del Directorio.

## 2.2 Estructura de gobierno

Mecanismo de nombramiento.

El nombramiento del directorio de la Fundación es realizado por la entidad fundadora Congregación Hermanos de la Inmaculada Concepción. En el presidente del directorio recae la representatividad legal de la institución, el cual ejerce su responsabilidad mientras dura el mandato otorgado por la administración de la entidad fundadora. El directorio es quien designa al directivo ejecutivo.

- El directorio se rige por los estatutos de la Fundación.
- El directorio se compone de 3 miembros
- El cargo de director dura 2 años los cuales pueden ser confirmados en sus cargos.
- Los directores son nombrados por el Consejo provincial de la Congregación Hermanos de la Inmaculada Concepción
- Los directores ejercen su mandato en forma gratuita, se reembolsan los gastos en función de las actividades que realizan en nombre de la institución.
- El 29 de julio 2021, renuncia en forma voluntaria la directora Sra. Violeta Bisbal Abarca.
- En reunión de directorio con fecha 29 de julio 2021, asume en su reemplazo la Sra. Elizabeth del Pilar Aravena Carrasco, asumiendo el cargo de secretaria. Este nombramiento consta en escritura pública Reducción de acta N° 123, Rep. N° 2534, Orden N° 5513, de la Notaria Enrique Ortiz Schindler de Talca.

DIRECTORIO		
Nombre y RUN		Cargo
Diego Izquierdo Gallego	12.009.735-0	Presidente del directorio y representante legal
Javier Hernán Solís Urbano	11.149.311-1	Consejero
Elizabeth Aravena Carrasco	10.123.155-0	Consejero

## 2.3 Estructura operacional

COMITÉ EJECUTIVO	
Nombre	Cargo
Flavio Sandoval Muñoz	Director Ejecutivo
Claudio Riquelme San Martín	Coordinador Académico - Gestión de Calidad
Eduardo Poblete Avendaño	Coordinación Administrativa
Daniela Valdebenito Rojas	Asistente Social – Apoyo sociolaboral
María Cárdenas Rincón	Asesoría contable
Gricelda Vásquez Fuentes	Auxiliar de servicios

El director ejecutivo tiene como tarea planificar, organizar, dirigir y controlar todas las actividades de la Fundación, velando por llevar a cabo la misión institucional, buscando la obtención de recursos, velando por el buen uso de ellos, vinculando las redes de apoyo para la consecución de los objetivos de la fundación.

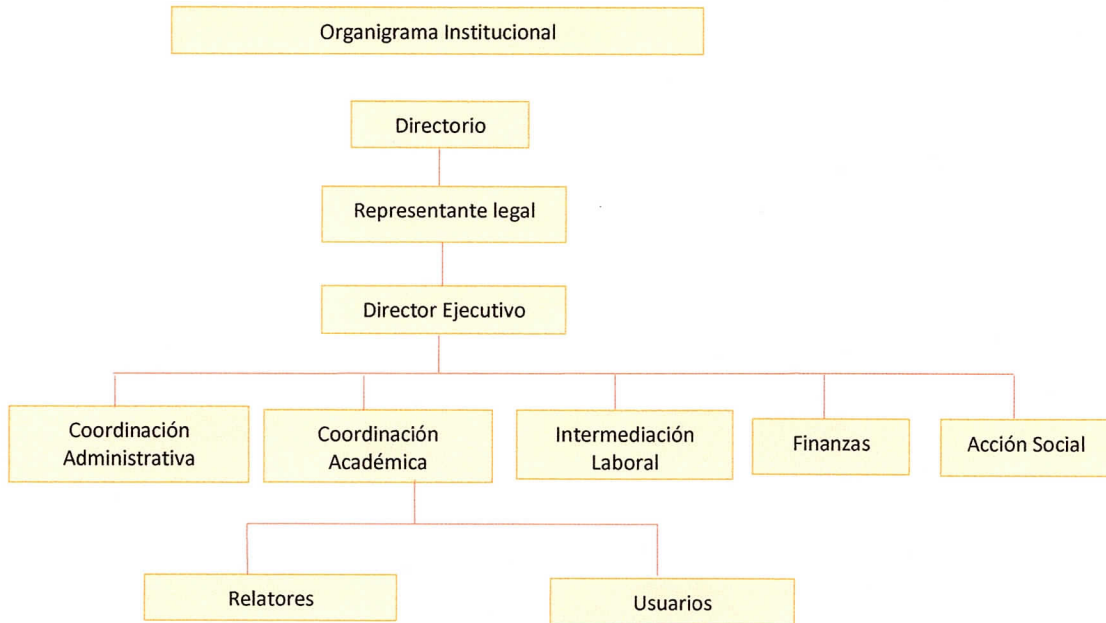

## 2.4 Valores y/o Principios

### Misión

Contribuir a la superación de la pobreza y la vulnerabilidad social, a través de la capacitación y formación para el empleo, y responder por medio de **acciones sociales** a la desigualdad y exclusión social, generando espacios colaborativos y respetuosos para nuestros usuarios.

### Visión

Queremos mejorar la calidad de vida de las personas, generando oportunidades para que alcancen sus metas, acompañándolas y potenciando sus intereses.

### Nuestros Valores

Todos quienes formamos parte de nuestra institución aplicaremos en toda circunstancia y momento valores éticos y de respeto a las personas que acceden a nuestra institución.

- **Integridad:** Somos una institución que entrega confianza, acogida, cumplimos con todos nuestros compromisos; la honestidad, el respeto, la responsabilidad y la solidaridad son pilares fundamentales en el desarrollo de nuestra labor.
- **Colaboración:** Nos esforzamos en trabajar en equipo, incorporando los aportes de las distintas personas para lograr nuestras metas.
- **Formación:** Generamos las instancias para entregar una formación y capacitación que mejore las habilidades sociolaborales y la calidad de vida.
- **Probidad:** Nos comprometemos a actuar firme, oportuna y honestamente frente a eventuales hechos que pongan a prueba la probidad y calidad de nuestra acción.

## 2.5 Principales actividades y proyectos

### a. Actividades

Fundación Ludovico Rutten nació en 1966 bajo la iniciativa de la Congregación de los Hermanos de la Inmaculada Concepción, para dar continuidad a diversos servicios de apoyo educativo, a los centros educacionales bajo su dependencia y a atender a comunidades en extrema pobreza tanto de Santiago y Talca. Actualmente nuestra institución trabaja en la promoción humana, social, cultural y material. En la ejecución de programas de formación y capacitación que apoyen a, jóvenes y adultos en situación de vulnerabilidad, que carecen de habilidades socio laborales, buscan trabajo por primera vez o necesitan una reconversión laboral, como de aquellos que están en proceso de reinserción social; ante la situación de marginación y abriendo espacios de participación la institución ha trabajado en una línea de acción social y comunitaria enfocada en adultos mayores, dando respuesta a una necesidad del sector en que esta se inserta, por medio de talleres de acompañamiento, y aportar en su estimulación cognitiva. Cumpliendo así con la misión, visión, y valores que sustentan nuestra organización.

Desarrollamos nuestras actividades en diferentes comunas de la región del Maule.

### b. Proyectos sujetos a rendición a terceros (públicos o privados)

NOMBRE DEL PROYECTO	Programa de Formación en Oficios – Línea Regular Llamado 2019-2020			
Patrocinador/financista	Servicio Nacional de Capacitación y Empleo			
Público Objetivo / Usuarios	Hombres y mujeres de entre 18 a 65 años que pertenezcan al 60% más vulnerable de la población, según Ficha de Protección Social, siendo éste el instrumento de focalización vigente a la fecha.			
Objetivos del proyecto	Generar competencias laborales en las personas vulnerables, con el propósito de aumentar la probabilidad de encontrar un empleo de calidad y/o, en caso de tratarse de trabajadores o trabajadoras independientes, aumentando sus ingresos. Lo anterior, a través del desarrollo de actividades de Formación de Oficios para el empleo.			
Número de usuarios directos alcanzados	56 usuarios			
Actividades realizadas	Ejecución de dos cursos de formación en oficios en el área metalmecánica, cosmética y gasfitería, realizándose la formación transversal e inicio de los módulos del oficio.			
Resultados obtenidos	Producto de la crisis sanitaria y de las cuarentenas establecidas por la autoridad sanitaria, las actividades presenciales se iniciaron en agosto 2021. Se capacito a 56 usuarios, otorgándose los insumos para sus emprendimientos.			
Lugar geográfico de ejecución	Comuna de Talca Región del Maule			
¿Concluido al cierre del ejercicio?	SI	X	NO	(marque con una X)

NOMBRE DEL PROYECTO	Programa de Formación en Oficios – Línea Regular Llamado 2021			
Patrocinador/financista	Servicio Nacional de Capacitación y Empleo			
Público Objetivo / Usuarios	Hombres y mujeres de entre 18 a 65 años que pertenezcan al 60% más vulnerable de la población, según Ficha de Protección Social, siendo éste el instrumento de focalización vigente a la fecha.			
Objetivos del proyecto	Generar competencias laborales en las personas vulnerables, con el propósito de aumentar la probabilidad de encontrar un empleo de calidad y/o, en caso de tratarse de trabajadores o trabajadoras independientes, aumentando sus ingresos. Lo anterior, a través del desarrollo de actividades de Formación de Oficios para el empleo.			
Número de usuarios directos alcanzados	60 usuarios			



<b>Actividades realizadas</b>	Ejecución de tres cursos de formación en oficios en el área eléctrica y emprendimiento, realizándose la formación transversal e inicio de los módulos del oficio.			
<b>Resultados obtenidos</b>	Se capacito a 60 usuarios(as), insertando en empresa del rubro para su práctica laboral, en curso de emprendimiento otorgándose los insumos para sus emprendimientos.			
<b>Lugar geográfico de ejecución</b>	Comunas de Talca, Linares, Penciahue Región Del Maule			
<b>¿Concluido al cierre del ejercicio?</b>	SI	<input checked="" type="checkbox"/>	NO	(marque con una X)

<b>NOMBRE DEL PROYECTO</b>	<b>Programa de Formación en Oficios – Línea Emprendimiento Llamado 2021</b>			
<b>Patrocinador/financista</b>	Servicio Nacional de Capacitación y Empleo			
<b>Público Objetivo / Usuarios</b>	Hombres y mujeres de entre 18 a 65 años que pertenezcan al 60% más vulnerable de la población, según Ficha de Protección Social, siendo éste el instrumento de focalización vigente a la fecha.			
<b>Objetivos del proyecto</b>	La ejecución de acciones de capacitación y formación dirigidas a personas cesantes, que buscan trabajo por primera vez y trabajadores dependientes o independientes, de baja calificación laboral, con el fin de mejorar sus competencias laborales y facilitarles el acceso a un empleo o actividad de carácter productivo			
<b>Número de usuarios directos alcanzados</b>	20 usuarios			
<b>Actividades realizadas</b>	Ejecución de fase lectiva y seguimiento en la formalización de emprendimiento de los usuarios; compra de insumos según presentación de proyectos individuales conforme a las bases del llamado.			
<b>Resultados obtenidos</b>	Se capacito a 20 usuarios(as), en el ámbito del emprendimiento, otorgando las herramientas para habilitar su Microemprendimiento en el mercado.			
<b>Lugar geográfico de ejecución</b>	Comunas de Penciahue Región Del Maule			
<b>¿Concluido al cierre del ejercicio?</b>	SI	<input checked="" type="checkbox"/>	NO	(marque con una X)

<b>NOMBRE DEL PROYECTO</b>	<b>Programa de Formación en Oficios – Línea Infractores de Ley Llamado 2021 Proyecto +R</b>			
<b>Patrocinador/financista</b>	Servicio Nacional de Capacitación y Empleo			
<b>Público Objetivo / Usuarios</b>	Hombres y mujeres de entre 18 a 65 años que pertenezcan al 60% más vulnerable de la población, según Ficha de Protección Social, siendo éste el instrumento de focalización vigente a la fecha.			
<b>Objetivos del proyecto</b>	Gestión y desarrollo de procesos de capacitación laboral, coordinando la ejecución de los distintos componentes y etapas del proceso formativo entre las instituciones relacionadas con el Proyecto, enfocándose principalmente en las labores realizadas por los organismos ejecutores de la capacitación y los profesionales técnicos de Gendarmería de Chile.			
<b>Número de usuarios directos alcanzados</b>	15 usuarios			
<b>Actividades realizadas</b>	Ejecución de fase lectiva de construcción en Metalcom, conforme a las bases del llamado.			
<b>Resultados obtenidos</b>	Se capacito a 15 usuarios(as), en el ámbito de la construcción, otorgando las herramientas para habilitarlos en competencias laborales e insertarse en el mercado laboral.			
<b>Lugar geográfico de ejecución</b>	Comunas de Parral - Región Del Maule CCP Parral			
<b>¿Concluido al cierre del ejercicio?</b>	SI		NO	<input checked="" type="checkbox"/> (marque con una X)

<b>NOMBRE DEL PROYECTO</b>	<b>Centro Kinésico Hno. Martin</b>			
<b>Patrocinador/financista</b>	<b>Fundación Careno</b>			
<b>Público Objetivo / Usuarios</b>	Adultos mayores entre los 60 y 80 años, en situación de vulnerabilidad de la comuna de Talca			
<b>Objetivos del proyecto</b>	Atención kinesiológica y psicosocial dirigido a adultos mayores con dificultades de dolor crónico o agudo que repercute en el validismo y su adecuada adaptación social y aliviar el pequeño dolor osteomuscular.			
<b>Número de usuarios directos alcanzados</b>	40 adultos mayores			
<b>Actividades realizadas</b>	Ejecución de talleres de Estimulación y Mantenimiento Física, Estimulación Cognitiva. Y acompañamiento psicosocial.			
<b>Resultados obtenidos</b>	El proyecto se adjudicó en el año 2019 para ejecutarse en el año 2020 y por situación de crisis sanitaria y cuarentenas establecidas por la autoridad sanitaria esta se ha postergado en su ejecución.			
<b>Lugar geográfico de ejecución</b>	Comuna de Talca			
<b>¿Concluido al cierre del ejercicio?</b>	SI	<input type="checkbox"/>	NO	X (marque con una X)

<b>NOMBRE DEL PROYECTO</b>	<b>Proyecto Estrategia Corporativa 2020-2021</b>			
<b>Patrocinador/financista</b>	Fundación Trascender			
<b>Público Objetivo / Usuarios</b>	Equipo directivo Fundación			
<b>Objetivos del proyecto</b>	Desarrollar plan estratégico institucional			
<b>Número de usuarios directos alcanzados</b>	6			
<b>Actividades realizadas</b>	Evaluación institución, objetivos mapa estratégico, revisión de visión, misión, valores, planeación estratégica, marketing.			
<b>Resultados obtenidos</b>	Evaluación de los procesos internos, diseño de mapa estratégico. No se terminó el proceso por la agenda del voluntario designado, este se retoma el año 2021			
<b>Lugar geográfico de ejecución</b>	Talca Región del Maule			
<b>¿Concluido al cierre del ejercicio?</b>	SI	X	NO	(marque con una X)

<b>NOMBRE DEL PROYECTO</b>	<b>Fondo a Fondo 2° llamado</b>			
<b>Patrocinador/financista</b>	Fundación Dinero y Conciencia – Comunidad Organizaciones Solidarias			
<b>Público Objetivo / Usuarios</b>	Familias de escasos recursos de la región de las comunas de Talca y Pencahue, afectadas por la crisis económica producto de la crisis de COVID-19			
<b>Objetivos del proyecto</b>	Fortalecer a la Fundación, dado que, de acuerdo con la documentación entregada para la postulación a la iniciativa, acceder a recursos y asesoría al modelo de negocios para garantizar la sostenibilidad.			
<b>Número de usuarios directos alcanzados</b>	17 personas			
<b>Actividades realizadas</b>	Recepción de primera cuota, pago de honorarios, remuneraciones, y cotizaciones previsionales de la institución.			
<b>Resultados obtenidos</b>	Apoyo a la sostenibilidad financiera por falta de ingresos producto de COVID-19			
<b>Lugar geográfico de ejecución</b>	Talca Región del Maule			
<b>¿Concluido al cierre del ejercicio?</b>	SI	<input type="checkbox"/>	NO	X <i>(marque con una X)</i>

<b>NOMBRE DEL PROYECTO</b>	<b>Evaluación Diagnostica Institucional</b>			
<b>Patrocinador/financista</b>	<b>Fundación Mas</b>			
<b>Público Objetivo / Usuarios</b>	Equipo de Gestión y Personal administrativo			
<b>Objetivos del proyecto</b>	Diagnóstico institucional, que se concentre especialmente en ver alternativas en su área de capacitación que se ha visto disminuida por la situación de la pandemia, cambios en Sence, dificultades con el programa del Registro Especial y otros. Se aprovechará de revisar globalmente la institución tanto desde el punto de vista de costos y procedimientos, así como otros aspectos que los consultores detecten.			
<b>Número de usuarios directos alcanzados</b>	17 personas			
<b>Actividades realizadas</b>	Levantamiento de situación organizacional, recolección de información, proposición y discusión.			
<b>Resultados obtenidos</b>	Entrega de informe final y acciones desarrollar			
<b>Lugar geográfico de ejecución</b>	Talca Región del Maule			
<b>¿Concluido al cierre del ejercicio?</b>	SI	X	NO	<input type="checkbox"/> <i>(marque con una X)</i>

<b>NOMBRE DEL PROYECTO</b>	<b>Un Espacio de Esperanza. „ enfrentando nuevos desafíos</b>			
<b>Patrocinador/financista</b>	<b>Ministerio de Desarrollo Social 2 Llamado Chile Compromiso de Todos</b>			
<b>Público Objetivo / Usuarios</b>	Hombres y mujeres pertenecientes al 40%-60% del RSH en situación de vulnerabilidad social.			
<b>Objetivos del proyecto</b>	Apoyar a grupos vulnerables, de Adultos Mayores y familias cuyo integrante tiene medidas alternativas a la reclusión, a través de entrega de kits de alimentos y artículos de aseo y de contención socioemocional.			
<b>Número de usuarios directos alcanzados</b>	120 familias			
<b>Actividades realizadas</b>	Socialización del proyecto, compra de insumos, preparación de Kit para su distribución, distribución según localidad. Reuniones con organizaciones sociales y comunitarias de las comunas destinadas.			
<b>Resultados obtenidos</b>	El proyecto se ejecuta en el primer semestre del año 2022, pues la asignación de recursos y firma de convenio se realiza en el mes de diciembre del 2021.			
<b>Lugar geográfico de ejecución</b>	Talca-Pencahue-Linares Región del Maule			
<b>¿Concluido al cierre del ejercicio?</b>	<b>SI</b>	<input type="checkbox"/>	<b>NO</b>	<input checked="" type="checkbox"/> <i>(marque con una X)</i>

## 2.6 Identificación e involucramiento con Grupos de interés

Grupo de interés	Forma de relacionamiento
Servicio Nacional de Capacitación y Empleo	Por medio de la presentación de propuestas a diferentes programas de capacitación y la adjudicación de estas y su financiamiento. Participación institucional en el COSOC Región del Maule.
Gendarmería de Chile	Convenio de colaboración, con el fin de ejecutar en recintos penales cursos de capacitación en el proyecto +R. Centro de Apoyo a la Reinserción Social (CAIS); derivación de personas a los diferentes cursos de capacitación que se ejecutan en nuestras dependencias. Centro de Reinserción Social (CRS), de la provincia de Talca, derivación de personas a los diferentes cursos de capacitación que se ejecutan en nuestras dependencias. Convenio de prestación de servicio en beneficio de la comunidad, siendo un espacio para personas con salidas alternativas y que colaboran con instituciones sociales
Comunidad de Organizaciones Solidarias	Participación en actividades organizadas por la organización, colaboración y articulación de organizaciones sociales que trabajan con población vulnerable. Participación en mesa de trabajo Juntos por la Reinserción.
Universidad de Talca	Coordinación área académica de Responsabilidad Social, del Programa de Formación Fundamental de la Universidad de Talca.
Oficinas Omil municipalidades de Colbun, Linares, Longaví, Parral, Molina, Pencahue.	Participación en reuniones de colaboración y planificación de necesidades de capacitación, derivación e inscripción de jóvenes en los cursos asignados en las comunas señaladas.
Corporación Red de Alimentos	Recepción de alimentos no perecibles y entrega de estos a los usuarios y a familias de escasos recursos.
Fundación Careno	Financiamiento de Centro Kínésico, para la atención de adultos mayores y personas de la comunidad.
Usuarios participantes	Los participantes en los diferentes cursos de nuestra institución, participan en charlas informativas y motivacionales, derivación para acompañamiento social y laboral.

## 2.7 Prácticas relacionadas con la evaluación y medición de la satisfacción de los usuarios

La institución realiza los siguientes procedimientos.

- Encuesta de satisfacción usuarias, Encuesta de evaluación de relatores, Evaluación del Personal.

## 2.8 Participación en redes y coordinación con otros actores

Centro Educacional Luis Rutten, compartiendo el espacio físico e instalaciones en la medida en que la infraestructura del local institucional no de abasto por la demanda de los servicios de formación y capacitación, y coordinando acciones de prevención social.

Consejo de la Sociedad Civil (Cosoc): Sence región del Maule, participación en reuniones con actores de la sociedad vinculadas a la formación y capacitación.

## 2.9 Reclamos o Incidentes

La institución posee procedimientos y protocolos para recibir, dar respuesta y tomar las medidas necesarias para los casos de reclamos, y/o sugerencias. En el período reportado no hay reclamos ni reclamaciones relevantes.

## 2.10 Prácticas de gestión ambiental

La institución no posee indicadores de gestión ambiental.

### 3. Información de desempeño

#### 3.1 Objetivos e indicadores de gestión

##### OBJETIVO GENERAL

Objetivo general	Indicador principal de gestión	Meta	Resultado
Optimizar la calidad y capacidad de cobertura de los servicios de formación de la fundación e instalaciones de forma pertinente a las necesidades y demandas de la población vulnerable.	Calidad y pertinencia en las propuestas en la línea de la formación, capacitación y de financiamiento de acciones sociales, en el periodo 2021.	Aumentar a 12 planes formativos adjudicados.	Adjudicación de 08 planes formativos en licitaciones presentadas, programa de capacitación en oficinas.  Entrega del 50% de financiamiento de Fundación Careno para la habilitación de Centro Kinésico Hno. Martin.  Adjudicación del proyecto Fondo a Fondo, entrega del 60% del financiamiento.  Adjudicación llamado Chile compromiso de Todos 2 semestre 2021.

##### OBJETIVOS ESPECÍFICOS

Objetivo específico	Indicador	Meta	Resultado
Gestionar la postulación a licitaciones públicas y privadas de propuestas formativas.	Propuestas a licitaciones presentadas en el periodo 2021 Cantidad de cursos adjudicados	Aumentar a 12 cursos adjudicados	Se postularon a un total de 12 cursos, adjudicando 8, de los cuales se culminaron 03 en todas sus etapas. 5 cursos adjudicados por restricciones sanitarias se inician en el segundo semestre.
Gestionar vías de cobertura para el fortalecimiento de otras áreas de la fundación.	Postulación al Fondo a Fondo – COS. 2 llamado.	Postular a fondos o proyectos de financiamiento institucional.	Adjudicación del Fondo para el sostenimiento institucional
Lograr alianzas con otras instituciones con fines sociales con el fin de establecer redes de apoyo.	Propuestas presentadas a otros organismos públicos. Fortalecer la vinculación con Red de Alimentos	Adjudicar 1 proyecto a fondos públicos	Adjudicación proyecto Chile compromiso de todos 2° llamado 2021. .
Gestionar a través de municipios, centros educativos u otros establecimientos que cumplan con condiciones de infraestructura y acceso, por medio de arriendos u otros mecanismos para la ejecución de programa de capacitación.	Juntos por la reinserción Renovación de Contratos de arriendo de infraestructura.	Participación e integración en proyectos afines. Compromiso y colaboración en la red	90% de los suministros retirados en tiendas (supermercados) de insumos de primera necesidad, son distribuidos en usuarios y comunidades vulnerables de la región. Participación en jornadas de trabajo y formación en el área de reinserción social. Apoyo en la gestión institucional. 90% de los establecimientos usado en periodos anteriores son renovados por medio de contratos. 2 locales nuevos para la ejecución de cursos.  Presentación a registro de infraestructura de Sence de los locales

## 3.2 Indicadores financieros

### CUADRO DE INDICADORES FINANCIEROS

a. Ingresos Operacionales (en M\$)	2021	2020
- Con restricciones (otros proyectos)	23.800	22.295
- Sin restricciones	80.862	105.550
<b>TOTAL DE INGRESOS OPERACIONALES</b>	<b>104.662</b>	<b>127.845</b>
<b>b. Origen de los ingresos operacionales:</b>		
$\frac{\text{Ingresos provenientes del extranjero}}{\text{Total de ingresos operacionales}} \times 100$	0%	0%
<b>c. Otros indicadores relevantes:</b>		
$\frac{\text{Donaciones acogidas a beneficio tributario}}{\text{Total de ingresos operacionales}} \times 100$	0%	0%
$\frac{\text{Gastos de dirección y administración}}{\text{Total costos operacionales}} \times 100$	14%	14%
$\frac{\text{Remuneración principales ejecutivos}}{\text{Total remuneraciones}} \times 100$	68%	77%
$\frac{\text{Total alumnos capacitados}}{\text{Total alumnos inscritos}} \times 100$	19%	0%
$\frac{\text{Inserción laboral}}{\text{Total alumnos}} \times 100$	18%	0%



## 4. ESTADOS FINANCIEROS

### 4.1 ESTADO DE SITUACIÓN FINANCIERA (Balance General) 31 de diciembre de 2021 y 2020

ACTIVOS	2021 M\$	2020 M\$	PASIVOS Y PATRIMONIO	2021 M\$	2020 M\$
<b>Circulante</b>			<b>Corto plazo</b>		
4.11.1 Efectivo y efectivo equivalente	33.632	25.644	4.21.1 Obligación con bancos e instituciones financieras	0	0
4.11.2 Inversiones temporales	39.395	14.327	4.21.2 Cuentas por Pagar		
4.11.3 Cuentas por cobrar (neto)			4.21.2.1 Proveedores	1.811	0
4.11.3.1 Donaciones por recibir	0	0	4.21.2.2 Por pagar a personas y entidades relacionadas	0	0
4.11.3.2 Subvenciones por recibir	8.789	0	4.21.2.3 Varios acreedores	0	0
4.11.3.3 Cuotas sociales por cobrar	0	0	4.21.3 Fondos y proyectos en administración	0	16.930
4.11.3.4 Por cobrar a personas y entidades relacionadas	104	254	4.21.4 Otros pasivos		
4.11.3.5 Varios deudores	0	0	4.21.4.1 Impuesto a la Renta por Pagar	0	0
4.11.4 Otros activos circulantes			4.21.4.2 Retenciones	2.132	842
4.11.4.1 Existencias	0	0	4.21.4.3 Provisiones	0	0
4.11.4.2 Impuestos por recuperar	0	0	4.21.4.4 Ingresos percibidos por adelantado	57.004	0
4.11.4.3 Gastos pagados por anticipado	210	46	4.21.4.5 Otros	0	31
4.11.4.4 Otros	0	0			
4.11.5 Activos circulantes con restricciones	0	0			
<b>4.11.0 Total Activo Circulante</b>	<b>82.130</b>	<b>40.271</b>	<b>4.21.0 Total Pasivo a Corto Plazo</b>	<b>60.947</b>	<b>17.803</b>
<b>Activo Fijo</b>			<b>Largo Plazo</b>		
4.12.1 Terrenos	0	0	4.22.1 Obligaciones con bancos e instituciones financieras	0	0
4.12.2 Construcciones	0	0	4.22.2 Fondos y proyectos en administración	0	0
4.12.3 Muebles y útiles	0	0	4.22.3 Acreedores a largo plazo		
4.12.4 Vehículos	0	3.700	4.22.3.1 Préstamos de terceros	0	0
4.12.5 Otros activos fijos	0	4.386	4.22.3.2 Por pagar a personas y entidades relacionadas	29.341	17.573
4.12.6 (-) Depreciación acumulada	0	0	4.22.4 Provisiones	0	0
4.12.7 Activos fijos con restricciones (neto)	0	0	4.22.5 Otros pasivos a largo plazo	0	0
4.12.8 Activos fijos reservados (neto)	0	0			
<b>4.12.0 Total Activo Fijo Neto</b>	<b>0</b>	<b>8.086</b>	<b>4.22.0 Total Pasivo a Largo Plazo</b>	<b>29.341</b>	<b>17.573</b>
<b>Otros Activos</b>			<b>4.20.0 TOTAL PASIVOS</b>	<b>90.288</b>	<b>35.376</b>
4.13.1 Inversiones financieras permanentes	0	0	<b>PATRIMONIO</b>		
4.13.2 Otros activos con restricciones	0	0	4.31.1 Sin restricciones (libre disponibilidad)	(8.158)	12.981
4.13.3 Otros activos reservados	0	0	4.31.2 Reservado para fines específicos	0	0
			4.31.3 Restringido	0	0
<b>4.13.0 Total Otros Activos</b>	<b>0</b>	<b>0</b>	<b>4.31.0 TOTAL PATRIMONIO</b>	<b>(8.158)</b>	<b>12.981</b>
<b>4.10.0 TOTAL ACTIVOS</b>	<b>82.130</b>	<b>48.357</b>	<b>4.30.0 TOTAL PASIVOS Y PATRIMONIO</b>	<b>82.130</b>	<b>48.357</b>

## 1.2

## ESTADO DE ACTIVIDADES

1 de enero al 31 de diciembre de 2021 y 2020

	2021 M\$	2020 M\$
<b>Ingresos Operacionales</b>		
<b>Privados</b>		
4.40.1.1 Donaciones	8.000	
4.40.1.2 Proyectos		
4.40.1.3 Aportes y cuotas sociales		
4.40.1.4 Venta de bienes y servicios		
4.40.1.5 Otros		
<b>Estatales</b>		
4.40.1.6 Subvenciones		
4.40.1.7 Proyectos	96.662	127.845
4.40.1.8 Venta de bienes y servicios		
4.40.1.9 Otros		
<b>4.40.0 Total Ingresos Operacionales</b>	<b>104.662</b>	<b>127.845</b>
<b>Gastos Operacionales</b>		
4.50.1 Costo de remuneraciones	63.988	56.984
4.50.2 Gastos de actividades operacionales	38.571	58.124
4.50.3 Gastos de dirección y administración	16.025	15.642
4.50.4 Depreciación		
4.50.5 Castigo de incobrables		
4.50.6 Costo directo venta de bienes y servicios		
4.50.7 Otros costos de proyectos específicos		
4.50.7 Otros costos operacionales		
<b>4.50.0 Total Costos Operacionales</b>	<b>118.584</b>	<b>130.750</b>
<b>4.60.0 Superávit (Déficit) Operacional</b>	<b>(13.922)</b>	<b>-2.905</b>
<b>Ingresos No Operacionales</b>		
4.71.1 Renta de inversiones	238	98
4.71.2 Ganancia en venta de activos		
4.71.3 Indemnización seguros		
4.71.4 Otros ingresos no operacionales	631	1.162
<b>4.71.0 Total Ingresos No Operacionales</b>	<b>869</b>	<b>1.260</b>
<b>Egresos No Operacionales</b>		
4.72.1 Gastos financieros		
4.72.2 Pérdida en venta de activos		
4.72.3 Pérdida por siniestros		
4.72.4 Otros gastos no operacionales		
<b>4.72.0 Total Egresos No Operacionales</b>	<b>0</b>	<b>0</b>
<b>4.70.0 Superávit (Déficit) No Operacional</b>	<b>-13.053</b>	<b>-1.645</b>
<b>4.80.1 SUPERÁVIT / (DÉFICIT) ANTES DE IMPUESTOS Y PARTIDAS EXTRAORDINARIAS</b>	<b>0</b>	<b>0</b>
4.80.2 Impuesto a la renta		
4.80.3 Aportes extraordinarios		
<b>4.80.0 SUPERAVIT / (DÉFICIT) DEL EJERCICIO</b>	<b>-13.053</b>	<b>-1.645</b>

Las notas adjuntas forman parte integral de estos estados financieros

### 1.3 ESTADO DE FLUJOS DE EFECTIVO

1 de enero al 31 de diciembre de 2021 y 2020

	2021 M\$	2020 M\$
<b>Flujo de efectivo proveniente de actividades operacionales</b>		
4.91.1 Donaciones recibidas	0	0
4.91.2 Ingresos por proyectos y subvenciones	118.147	123.620
4.91.3 Aportes y cuotas sociales	0	0
4.91.4 Otros ingresos recibidos	579	0
4.91.5 Aportes extraordinarios	0	0
4.91.6 Sueldos y honorarios pagados (menos)	40.594	56.702
4.91.7 Pago a proveedores (menos)	48.636	20.024
4.91.8 Impuestos pagados (menos)	18.437	20.160
4.91.9 Otros desembolsos operacionales (subsidio)	14.059	18.786
<b>4.91.0 Flujo Neto Operacional</b>	<b>(3.000)</b>	<b>7.948</b>
<b>Flujo de efectivo proveniente de actividades de inversión</b>		
4.92.1 Venta de activos fijos	0	0
4.92.2 Compra de activos fijos (menos)	0	0
4.92.3 Inversiones de largo plazo (menos)	0	0
4.92.4 Compra / venta de valores negociables (neto)	0	0
4.92.5 Intereses recibidos	0	0
4.92.6 Otros flujos de inversión	(24.582)	(765)
<b>4.92.0 Flujo Neto de Inversión</b>	<b>(27.582)</b>	<b>(765)</b>
<b>Flujo de efectivo proveniente de actividades de financiamiento</b>		
4.93.1 Préstamos recibidos	22.135	4.223
4.93.2 Pago de préstamos (menos)	10.366	1.650
4.93.3 Gastos financieros (menos)	0	0
4.93.4 Fondos recibidos en administración (otros proyectos)	31.800	22.295
4.93.5 Fondos usados en administración (menos)	8.000	16.251
4.93.6 Otros flujos de financiamiento	0	0
<b>4.93.0 Flujo Neto de Financiamiento</b>	<b>7.987</b>	<b>8.617</b>
<b>4.94.0 VARIACIÓN NETA DEL EFECTIVO</b>	<b>7.987</b>	<b>15.810</b>
<b>4.94.1 Saldo inicial de efectivo y efectivo equivalente</b>	<b>25.645</b>	<b>9.845</b>
<b>4.94.2 SALDO FINAL DE EFECTIVO Y EFECTIVO EQUIVALENTE</b>	<b>33.632</b>	<b>25.645</b>

Las notas adjuntas forman parte integral de estos estados financieros

## 1.4 ESTADO DE MOVIMIENTOS PATRIMONIALES

1 de enero al 31 de diciembre

	Patrimonio de libre disponibilidad M\$	Reservado para fines específicos M\$	Patrimonio restringido M\$	PATRIMONIO TOTAL M\$
<b>EJERCICIO 2020</b>				
<b>4.101 Patrimonio al 01.01.2020</b>	22.713			22.713
4.101.1 Reservas establecidas				
4.101.2 Reservas liberadas				
4.101.3 Restricciones expiradas				
4.101.4 Superávit / (déficit) del ejercicio	(1.645)			1.645
4.101.5 Otros movimientos	(8.087)			(8.087)
<b>4.100 patrimonio al 31.12.2020</b>	12.981			12.981
<b>EJERCICIO 2021</b>				
4.201.1 Reservas establecidas				
4.201.2 Reservas liberadas				
4.201.3 Restricciones expiradas				
4.201.4 Superávit / (déficit) del ejercicio	(13.053)			(13.053)
4.201.5 Otros movimientos	(8.086)			(8.086)
<b>4.200 patrimonio al 31.12.2021</b>	(8.159)	0	0	(8.159)

Las notas adjuntas forman parte integral de estos estados financieros.

## 1.5 NOTAS EXPLICATIVA A LOS ESTADOS FINANCIEROS

### 1. Información General

La Fundación Ludovico Rutten se constituyó el 07 de enero 1966, con el fin ejercer la caridad cristiana y dar educación a los niños y jóvenes más necesitados de la sociedad. Desde el año 1991 su misión se dirige contribuir a la superación de la pobreza y la vulnerabilidad social, a través de la capacitación y formación para el empleo, y responder por medio de acciones sociales a la desigualdad y exclusión social, generando espacios colaborativos y respetuosos para nuestros usuarios

En reunión de directorio con fecha 29 de julio 2021, asume como directora la Sra. Elizabeth del Pilar Aravena Carrasco, asumiendo el cargo de secretaria. Este nombramiento consta en escritura pública Reducción de acta N° 123, Rep. N° 2534, Orden N° 5513, de la Notaria Enrique Ortiz Schindler de Talca.

- a. Aprobación de los estados financieros (a objeto de cumplir con lo requerido por las NIIF, se debe consignar la sesión/fecha en que los estados financieros fueron aprobados por el Directorio).

La memoria y balance del periodo 2021 se aprobaron en reunión de directorio en Acta N° 127 del 29 de agosto 2022

### 2. Criterios de Contabilidad

- a. Período contable

El presente estado financiero se encuentra referido al período de doce meses comprendido entre el 1 de enero y el 31 de diciembre de 2021

- b. Criterios de contabilidad utilizados.

El estado financiero refleja fielmente la situación financiera. El presente estado financiero ha sido preparado bajo los parámetros de Fundación no afecta a impuestos, a partir de los registros de contabilidad mantenidos por Fundación y han sido preparados de acuerdo a normas tributarias vigentes.

- c. Reconocimiento de ingresos.

Los ingresos se reconocen sobre la base del avance de los proyectos.

- d. Reconocimiento de pasivos y provisiones.

El desglose de la cuenta de Balance-Pasivo a largo plazo es Préstamo de la Congregación de los Hermanos de la Inmaculada Concepción otorgado entre 2018 y 2021 y préstamo Fundación Hoecken 2020.

- e. Beneficios al personal

No existen beneficios al personal diferentes a los legales, y no se lleva provisión por vacaciones por considerarlas pocos significativas.

- f. Clasificación de gastos

Se han considerado como gastos generales de operación aquéllos necesarios y vinculados directamente a cada uno de los proyectos y como costos administrativos lo de uso transversal a todos los proyectos y actividades.

### 3. Cambios Contables

El estado financiero al 31 de diciembre de 2021 no presenta cambios en las políticas contables respecto a igual período del año anterior.

### 4. Estimaciones, juicios y criterios adoptados por la Administración

Durante 2019 se inició ajustes de cuentas de activos fijos ubicada en Balance; sincerando los saldos en base a inventario realizado a la fecha, en vista de esto el saldo de activos fijos existente será amortizado en tres años contra cuenta de revalorización de capital por un monto anual de \$8.087; buscando sincerar saldos del balance.

### 5. Efectivo y efectivo equivalente

La cuenta disponible expresada en m\$ está conformada por:

Fondos caja	\$98
Banco de Chile 1	\$8.994
Banco de Chile 2	\$24.265
Caja Chica	\$275

### 6. Inversiones temporales

Expresados en M\$, y tomados en Banco de Chile

Fondos mutuos	\$28.646
Plazo fijo	\$10.749

### 7. Saldos y transacciones con personas y entidades relacionadas

a) Cuentas por pagar

RUT	Nombre/ Razón social	Relación	Saldo M\$	Origen del saldo	Vencimiento
70034100-3	Congregación de los Hermanos de la Inmaculada Concepción	Entidad Fundadora	26.769	Préstamo otorgado entre 2017 al 2021, solicitado para cubrir pago de remuneraciones y cotizaciones previsionales	Préstamo sin vencimiento ni intereses, se devuelve dependiendo de resultados de cada ejercicio económico.
65118054-6	Fundación Hoecken	Dependiente de la Congregación de los Hermanos de la Inmaculada Concepción	2.573	Préstamo otorgado 2020 Solicitado para cubrir gastos operativos (compra de insumos)	Préstamo sin vencimiento ni intereses, se devuelve dependiendo de resultados de cada ejercicio económico
TOTAL			29.342		
Largo Plazo			29.342		
TOTAL			29.342		

### 3. Cambios Contables

El estado financiero al 31 de diciembre de 2021 no presenta cambios en las políticas contables respecto a igual período del año anterior.

### 4. Estimaciones, juicios y criterios adoptados por la Administración

Durante 2019 se inició ajustes de cuentas de activos fijos ubicada en Balance; sincerando los saldos en base a inventario realizado a la fecha, en vista de esto el saldo de activos fijos existente será amortizado en tres años contra cuenta de revalorización de capital por un monto anual de \$8.087; buscando sincerar saldos del balance.

### 5. Efectivo y efectivo equivalente

La cuenta disponible expresada en m\$ está conformada por:

Fondos caja	\$98
Banco de Chile 1	\$8.994
Banco de Chile 2	\$24.265
Caja Chica	\$275

### 6. Inversiones temporales

Expresados en M\$, y tomados en Banco de Chile

Fondos mutuos	\$28.646
Plazo fijo	\$10.749

### 7. Saldos y transacciones con personas y entidades relacionadas

a) Cuentas por pagar

RUT	Nombre/ Razón social	Relación	Saldo M\$	Origen del saldo	Vencimiento
70034100-3	Congregación de los Hermanos de la Inmaculada Concepción	Entidad Fundadora	26.769	Préstamo otorgado entre 2017 al 2021, solicitado para cubrir pago de remuneraciones y cotizaciones previsionales	Préstamo sin vencimiento ni intereses, se devuelve dependiendo de resultados de cada ejercicio económico.
65118054-6	Fundación Hoecken	Dependiente de la Congregación de los Hermanos de la Inmaculada Concepción	2.573	Préstamo otorgado 2020 Solicitado para cubrir gastos operativos (compra de insumos)	Préstamo sin vencimiento ni intereses, se devuelve dependiendo de resultados de cada ejercicio económico
TOTAL			29.342		
Largo Plazo			29.342		
TOTAL			29.342		

### 3. Cambios Contables

El estado financiero al 31 de diciembre de 2021 no presenta cambios en las políticas contables respecto a igual período del año anterior.

### 4. Estimaciones, juicios y criterios adoptados por la Administración

Durante 2019 se inició ajustes de cuentas de activos fijos ubicada en Balance; sincerando los saldos en base a inventario realizado a la fecha, en vista de esto el saldo de activos fijos existente será amortizado en tres años contra cuenta de revalorización de capital por un monto anual de \$8.087; buscando sincerar saldos del balance.

### 5. Efectivo y efectivo equivalente

La cuenta disponible expresada en m\$ está conformada por:

Fondos caja	\$98
Banco de Chile 1	\$8.994
Banco de Chile 2	\$24.265
Caja Chica	\$275

### 6. Inversiones temporales

Expresados en M\$, y tomados en Banco de Chile

Fondos mutuos	\$28.646
Plazo fijo	\$10.749

### 7. Saldos y transacciones con personas y entidades relacionadas

a) Cuentas por pagar

RUT	Nombre/ Razón social	Relación	Saldo M\$	Origen del saldo	Vencimiento
70034100-3	Congregación de los Hermanos de la Inmaculada Concepción	Entidad Fundadora	26.769	Préstamo otorgado entre 2017 al 2021, solicitado para cubrir pago de remuneraciones y cotizaciones previsionales	Préstamo sin vencimiento ni intereses, se devuelve dependiendo de resultados de cada ejercicio económico.
65118054-6	Fundación Hoecken	Dependiente de la Congregación de los Hermanos de la Inmaculada Concepción	2.573	Préstamo otorgado 2020 Solicitado para cubrir gastos operativos (compra de insumos)	Préstamo sin vencimiento ni intereses, se devuelve dependiendo de resultados de cada ejercicio económico
TOTAL			29.342		
Largo Plazo			29.342		
TOTAL			29.342		



## 8. Activo fijo

(Detallar los principales, en la medida que los saldos sean significativos. Esta nota se puede limitar al ejercicio corriente).

	Saldo inicial M\$	Adiciones M\$	Bajas M\$	Saldo final M\$
Terrenos				
Construcciones				
Muebles y útiles				
Vehículos	3.700			3.700
Otros activos fijos	4.386			4.386
<b>Total activo fijo bruto</b>	<b>8.086</b>			<b>8.086</b>
Depreciación acumulada	(8.086)	0	0	(8.086)
<b>Total activo fijo neto</b>	<b>0</b>	<b>0</b>	<b>0</b>	<b>0</b>
Activos restringidos y reservados (neto)	0	0	0	0
<b>Activos fijos de libre disponibilidad</b>	<b>0</b>	<b>0</b>	<b>0</b>	<b>0</b>

Resumen de vidas útiles	
Construcciones	0
Muebles y útiles	0
Vehículos	03

## 9. Fondos y proyectos en administración

Al cierre del 2021 se posee en \$M 23.800 del proyecto Chile compromisos de todos recursos entregados por Ministerio Desarrollo Social, mediante este proyecto se busca llegar a 120 familias de menores recursos en las comunas Talca, Linares y Penco mediante el aporte de cajas de alimentos y apoyo psicoemocional.

## 10. Impuesto a la renta

La Fundación no está afectada al pago impuesto a la renta.

## 11. Donaciones en especies

La Fundación desde el año 2016 forma parte de Corporación de Red de alimentos, y autorizada por el SII para ser receptora de alimentos cuya comercialización sea inviable. Las cuales son distribuidas en los usuarios y comunidades en forma gratuita. Desde el año 2020 estos se retiran de las tiendas (supermercados) de la Región del Maule. La Fundación cancela un monto como tasa de recuperación.

## 12. Remuneraciones de los directores, consejeros y equipo ejecutivo

Los directores y consejeros no son remunerados, así mismo las remuneraciones brutas de los principales ejecutivos 3 de un total de 5 trabajadores, representan un 68% del total de remuneraciones pagadas en el 2021.

### 13. Apertura de gastos y clasificación según estado de actividades

#### a. Apertura de resultados operacionales según restricciones

	Sin Restricciones	Ingresos Restringidos	Total
<b>Ingresos Operacionales</b>			
Públicos	72.862	23.800	104.662
Privados	8.000		
<b>Total ingresos operacionales</b>	<b>80.862</b>	<b>23.800</b>	<b>104.662</b>
<b>Gastos Operacionales</b>			
Costo de Remuneraciones	63.988	0	<b>63.988</b>
Actividades Operacionales	38.571	0	<b>38.571</b>
Dirección y Administración	16.025	0	<b>16.025</b>
Depreciaciones			
Castigo Incobrables			
Costo venta de bs. y servicios.			
Otros costos de proyectos			
<b>Total gastos operacionales</b>	<b>118.584</b>	<b>0</b>	<b>118.584</b>
<b>SUPERAVIT (DEFICIT)</b>	<b>(37.722)</b>	<b>23.800</b>	<b>(13.922)</b>

#### b. Apertura por proyectos sujetos a rendición de cuentas

	Proyecto 1	Proyecto 2	Proyecto 3	Uso general	Total
<b>Ingresos</b>					
Privados					
Públicos	6.044 *	23.800	0	80.862	110.706
<b>Ingresos operacionales totales</b>	<b>6.044</b>	<b>23.800</b>	<b>0</b>	<b>80.862</b>	<b>110.706</b>
<b>Gastos Directos</b>					
Costo de remuneraciones	3.602	0	0	60.386	63.988
Actividades Operacionales	2.109	0	0	36.462	38.571
Dirección y Administración	0	0	0	16.025	16.025
Otros					
<b>Indirectos: (distribución)</b>					
Costo de remuneraciones	0	0	0	0	0
Actividades Operacionales	+	+	+	(-)	0
Dirección y Administración	+	+	+	(-)	0
Otros	+	+	+	(-)	0
<b>Gastos operacionales totales</b>	<b>5.711</b>	<b>0</b>	<b>0</b>	<b>112.873</b>	<b>118.584</b>
<b>SUPERAVIT (DEFICIT) OPERACIONAL.</b>	<b>333</b>	<b>23.800</b>	<b>0</b>	<b>(32.011)</b>	<b>-7.878</b>



NOTA: \* Corresponde a remanente del año 2020.

#### **14. Hechos relevantes**

La Fundación Ludovico Rutten al igual que otras organizaciones de la sociedad civil, se vio afectada por las restricciones establecidas por la autoridad sanitaria producto del Covid-19 y producto de ello durante el primer semestre 2021, la institución no realizó actividades con usuarios y acciones sociales dirigidas a comunidades locales, en el segundo semestre se logró retomar las actividades de cursos adjudicados en el periodo 2020, reactivando inicialmente las actividades en la comuna de Talca, cumpliendo con los protocolos establecidos y posteriormente se reiniciaron en las comunas de Pencahue, Colbun, Parral; sin embargo producto de los casi dos años de inactividad, y a la fragilidad financiera por falta de ingresos, la fundación debió recurrir a préstamos con entidades relacionadas para el sostenimiento de pagos de remuneraciones, honorarios, cotizaciones previsionales, pagos a proveedores y compra de insumos. La postulación a otros fondos concursables, abrió la oportunidad de normalizar las actividades institucionales, en el segundo llamado del proyecto Fondo a Fondo de la Fundación Dinero y Conciencia en conjunto con Organización, otorgo el 60% de lo solicitado, se utilizó en el trimestre octubre – diciembre 2021, en gastos de sostenimiento institucional.

## 2. Manifestación de responsabilidad de la Dirección

Los abajo firmantes se declaran responsables respecto de la integridad y veracidad de la información incorporada en el presente informe anual, referido al 31 de diciembre de 2021:

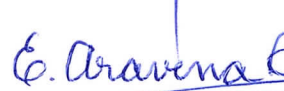
Nombre	Cargo	RUN	Firma
Diego Izquierdo Gallego	Presidente	12.009.735-0	
Javier Solis Urbano	Tesorero	11.149.311-1	
Elizabeth Aravena Carrasco	Secretaria	10.123.155-0	

En caso de no constar firmas rubricadas en este documento electrónico por favor marque la siguiente casilla:

Las firmas constan en documento original entregado al Ministerio de Justicia



Fecha: Talca 29 de agosto de 2022

**FUNDACION LUDOVICO RUTTEN**

R.U.T : 70000440-6  
 GIRO : CAPACITACION Y FORMACION LABORAL  
 DIRECCION : 33 ORIENTE #350  
 COMUNA : TALCA

**BALANCE TRIBUTARIO (a nivel 4)**

Al 31 de Diciembre de 2021

CUENTA	SUMAS		SALDOS		INVENTARIO		RESULTADOS	
	DEBITO	CREDITOS	DEUDOR	ACREEDOR	ACTIVO	PASIVO	PERDIDAS	GANANCIAS
CAJA	115.848	17.795	98.053		98.053			
BANCO DE CHILE CTA 1	224.062.581	215.068.843	8.993.738		8.993.738			
BANCO DE CHILE CTA 2	32.047.760	7.782.376	24.265.384		24.265.384			
CAJA CHICA	2.381.448	2.106.640	274.808		274.808			
DEPOSITOS A PLAZO	11.398.389	649.586	10.748.803		10.748.803			
FONDOS MUTUOS	82.246.150	53.600.001	28.646.149		28.646.149			
PRESTAMOS AL PERSONAL	1.432.777	1.328.330	104.447		104.447			
GASTOS ANTICIPADOS	255.851	45.851	210.000		210.000			
SUBSIDIOS POR RECIBIR	8.789.000		8.789.000		8.789.000			
MAQUINARIAS Y EQUIPOS	4.386.073	4.386.073						
VEHICULOS	3.700.000	3.700.000						
PROVEEDORES		1.810.599		1.810.599		1.810.599		
REMUNERACIONES POR PAGAR	6.447.814	6.447.814						
HONORARIOS POR PAGAR	18.025.287	18.025.287						
DESCUENTOS POR PLANILLA	6.800	6.800						
CAJA DE PREVISION	14.390.864	15.821.961		1.431.097		1.431.097		
IMPTO 2° CATEGORIA	1.832.908	2.405.114		572.206		572.206		
IMPTO UNICO TRABAJADOR	371.953	401.784		29.831		29.831		
RETENCION 3% HONORARIOS	154.311	253.864		99.553		99.553		
FONDOS POR RENDIR	466.510	466.510						
ANTICIPOS RECIBIDOS	57.829.819	114.833.540		57.003.721		57.003.721		
SUBSIDIO TEC COSMETIC/	6.061.000	6.061.000						
SUBSIDIO ESTRUCTURA METALICA	2.967.000	2.967.000						
SUBSIDIO GESTION EMPRENDIMIENTO	2.216.000	2.216.000						
SUBSIDIO GASFITERIA	1.659.000	1.659.000						
SUBSIDIO ELECTRICIDAD	1.097.000	1.097.000						
PRESTAMOS INSTITUCIONALES	10.365.853	39.707.666		29.341.813		29.341.813		
CAPITAL		264.855.934		264.855.934		264.855.934		
REV CAPITAL PROPIO	8.086.073	152.141.203		144.055.130		144.055.130		
UTILIDAD(PERDIDA) DEL EJERCICIO	404.015.815		404.015.815		404.015.815			
INGRESOS SENCE AÑO EN CURSO		52.618.819		52.618.819				52.618.819
INGRESOS SENCE AÑO ANTERIORES		40.533.490		40.533.490				40.533.490
OTROS PROYECTOS		3.510.000		3.510.000				3.510.000
REMUNERACIONES	55.744.812		55.744.812				55.744.812	
ARRIENDOS - CURSOS	1.207.400		1.207.400				1.207.400	
GASTOS GENERALES	2.156.479		2.156.479				2.156.479	
VEHICULOS- MANTENCION INSUMOS	339.306		339.306				339.306	

**FUNDACION LUDOVICO RUTTEN**

R.U.T : 70000440-6  
 GIRO : CAPACITACION Y FORMACION LABORAL  
 DIRECCION : 33 ORIENTE #350  
 COMUNA : TALCA

**BALANCE TRIBUTARIO (a nivel 4)**

Al 31 de Diciembre de 2021

CUENTA	SUMAS		SALDOS		INVENTARIO		RESULTADOS	
	DEBITO	CREDITOS	DEUDOR	ACREEDOR	ACTIVO	PASIVO	PERDIDAS	GANANCIAS
VEHICULOS- MANTENCION INSUMOS	339.306		339.306				339.306	
APORTES PATRONALES	2.720.170		2.720.170				2.720.170	
HONORARIOS PROFESIONALES	21.854.404		21.854.404				21.854.404	
SUSCRIPCIONES/ CUOTAS SOCIALES	1.291.151		1.291.151				1.291.151	
BONOS Y AGUINALDOS	1.080.000		1.080.000				1.080.000	
BIENESTAR PERSONAL	1.466.582		1.466.582				1.466.582	
REPARACIONES MENORES	527.121		527.121				527.121	
GASTOS GENERALES CEL	200.000		200.000				200.000	
TELEFONO / INTERNET	1.776.510		1.776.510				1.776.510	
GASTOS DE OFICINA	949.411		949.411				949.411	
MOVILIZACION/ VIATICOS	2.013.843		2.013.843				2.013.843	
POLIZAS DE SEGUROS	5.870.564		5.870.564				5.870.564	
INSTALACIONES Y EQUIPOS	1.819.960		1.819.960				1.819.960	
REMUNERACIONES NO IMPONIBLE	1.577.300		1.577.300				1.577.300	
INSUMOS- OTROS PROYECTOS	2.725.771		2.725.771				2.725.771	
FINIQUITO	2.865.853		2.865.853				2.865.853	
INSUMOS TECNICAS DE L/ COSMETICA	5.265.987		5.265.987				5.265.987	
MANTENCION DE EQUIPOS	690.200		690.200				690.200	
INSUMOS ESTRUCTURA METALICA	2.111.645		2.111.645				2.111.645	
INSUMOS GASFITERIA	712.578		712.578				712.578	
INSUMOS ELECTRICIDAD	1.617.353		1.617.353				1.617.353	
INTERESES GANADOS		237.800		237.800				237.800
OTROS INGRESOS		8.630.604		8.630.604				8.630.604
<b>SUBTOTAL</b>	<b>1.025.394.284</b>	<b>1.025.394.284</b>	<b>604.730.597</b>	<b>604.730.597</b>	<b>486.146.197</b>	<b>499.199.884</b>	<b>118.584.400</b>	<b>105.530.713</b>
<b>PERDIDA DEL EJERCICIO</b>						<b>13.053.687</b>		<b>13.053.687</b>
<b>TOTALES</b>	<b>1.025.394.284</b>	<b>1.025.394.284</b>	<b>604.730.597</b>	<b>604.730.597</b>	<b>499.199.884</b>	<b>499.199.884</b>	<b>118.584.400</b>	<b>118.584.400</b>

Artículo 100 Código Tributario - Balance confeccionado con los antecedentes aportados por el Contribuyente

MARIA JOSE MATAVENITEZ RUIZ  
15773663-7



CONTADOR  
GENERAL

**Maria José**  
**MATAVENITEZ RUIZ**  
**2022**  
**REG. N° 35146-0**

DIEGO IZQUIERDO GALLEGO  
12009735-0

REPRESENTANTE  
LEGAL

